

SYMBOLBIBLIOTHEK

Elektrotechnik
IEC

Die Bibliothek Elektrotechnik - IEC enthält Symbole gemäß DIN 40 900/40 719/19 227, IEC 750/617 für die Erstellung von Schema- und Installationsplänen.

- Übersicht 2
- Leiter, Anschlüsse und Verbindungen 3
- Bauelemente 7
- Schalt - und Schutzeinrichtungen 17
- Energieumwandlung und -erzeugung 31
- Mess-, Melde- und Signaleinrichtungen ... 38
- Elektroinstallation und Netze 44
- SPS 52
- Leittechnik 56
- Binäre + Analoge Elemente 59
- Nachrichtentechnik 62
- Symbolelemente 70

Leitungen und Wurzelverdrahtung menschmaschine

MuM Symbolbibliotheken

- Architektur Grundrisse
- Ansichten und Schnitte
- HPVE
- Haustechnik
- Innenarchitektur
- Elektrotechnik - IEC**
- Elektrotechnik - JIC
- Kartographie
- Mechanical - ANSI
- Metrisches ISO-Gewinde
- Muttern
- Senkungen, Scheiben und Düsen

Leiter, Anschlüsse und Verbindungen	Schalt- und Schutz-einrichtungen	Energieumwandlung und -erzeugung	Elektroinstallation und Netze			Nachrichtentechnik
Bauelemente						

Leiter, Anschlüsse und Verbindungen 1

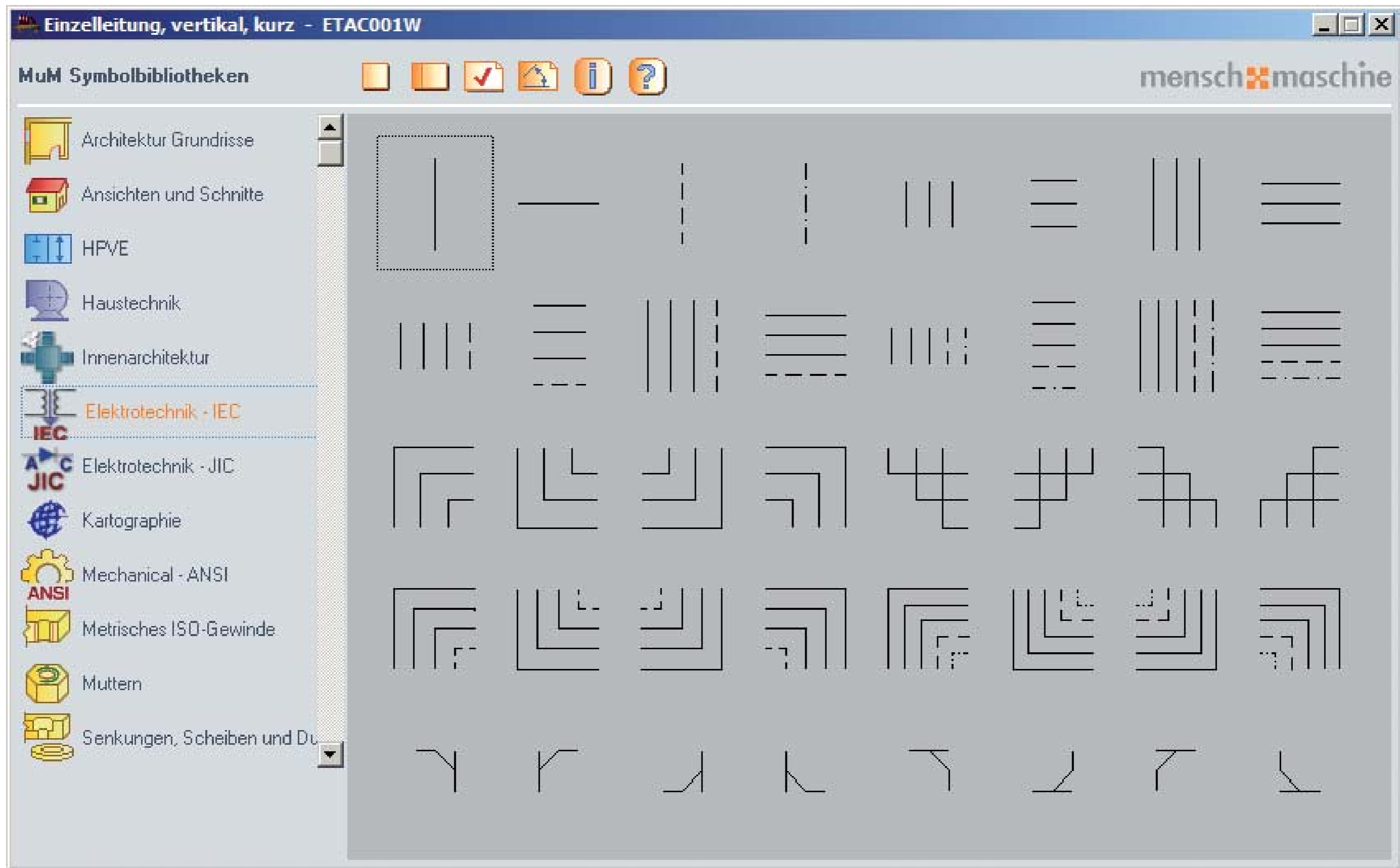

Leiter, Anschlüsse und Verbindungen 2

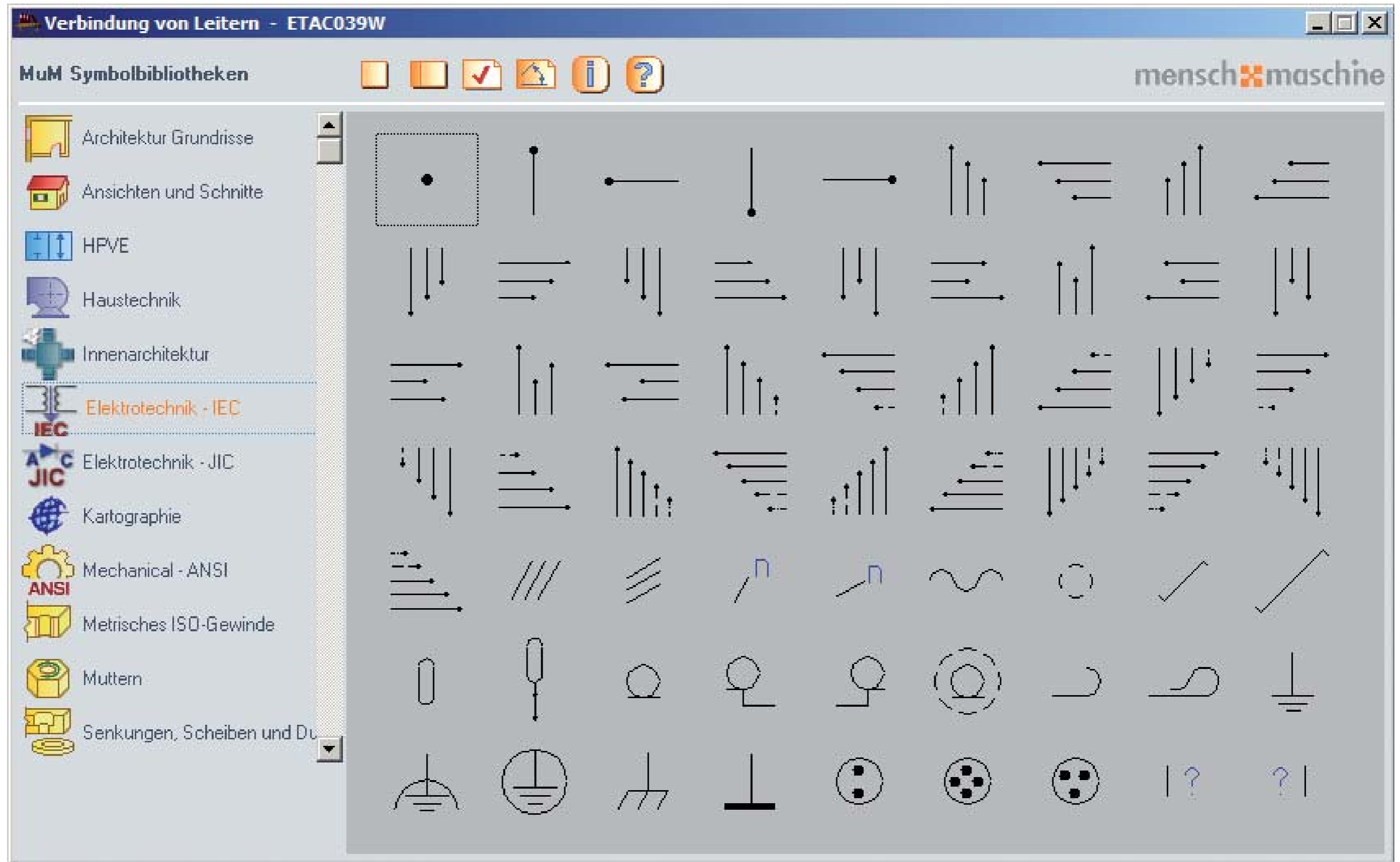

Leiter, Anschlüsse und Verbindungen 3

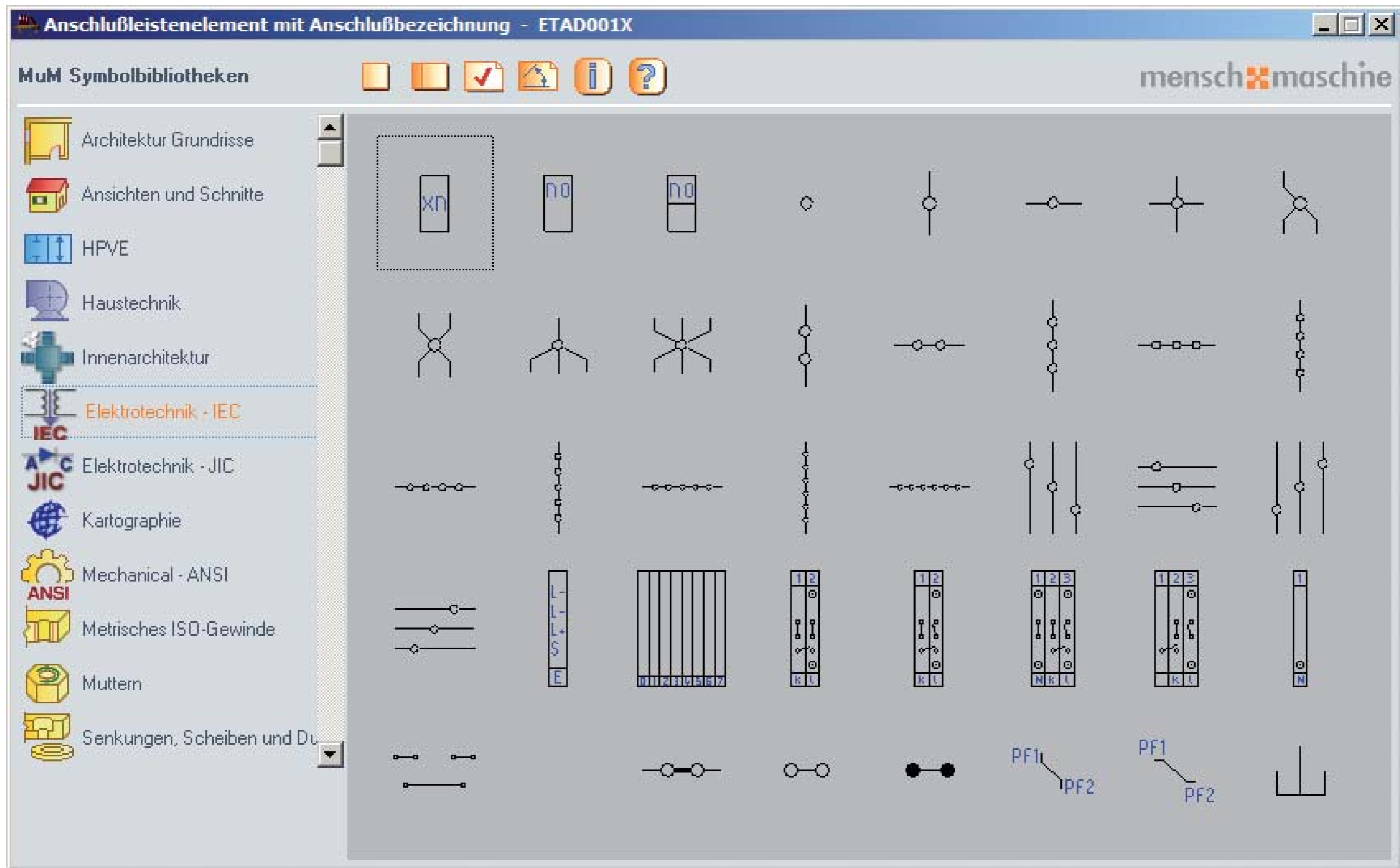

Leiter, Anschlüsse und Verbindungen 4

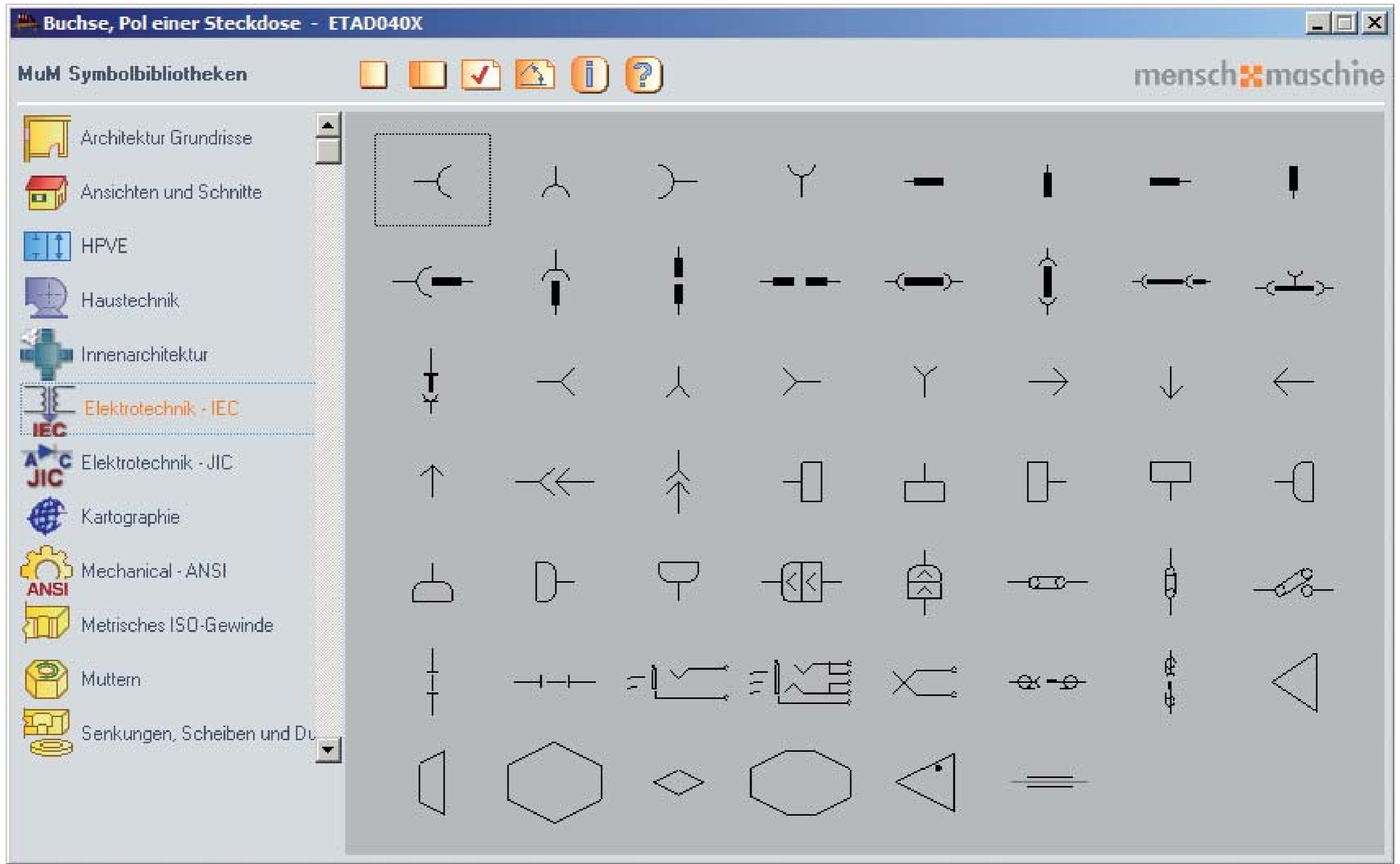

Bauelemente 1

Widerstand, Dämpfungsglied, Form 1, horizontal - ETBA001R

MuM Symbolbibliotheken

menschmaschine

- Architektur Grundrisse
- Ansichten und Schnitte
- HPVE
- Haustechnik
- Innenarchitektur
- Elektrotechnik - IEC**
- Elektrotechnik - JIC
- Kartographie
- Mechanical - ANSI
- Metrisches ISO-Gewinde
- Muttern
- Senkungen, Scheiben und Dü

Bauelemente 2

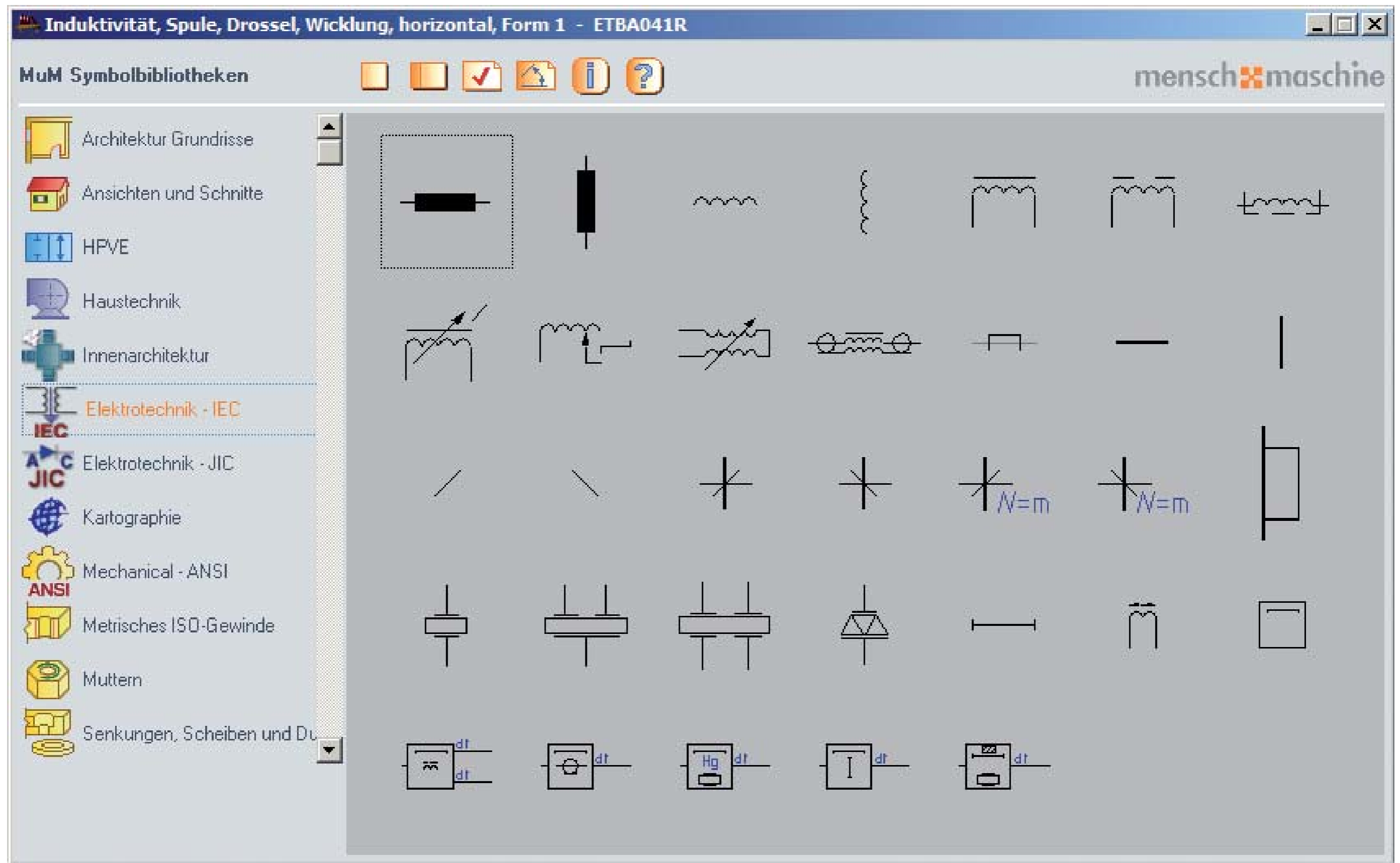

Bauelemente 3

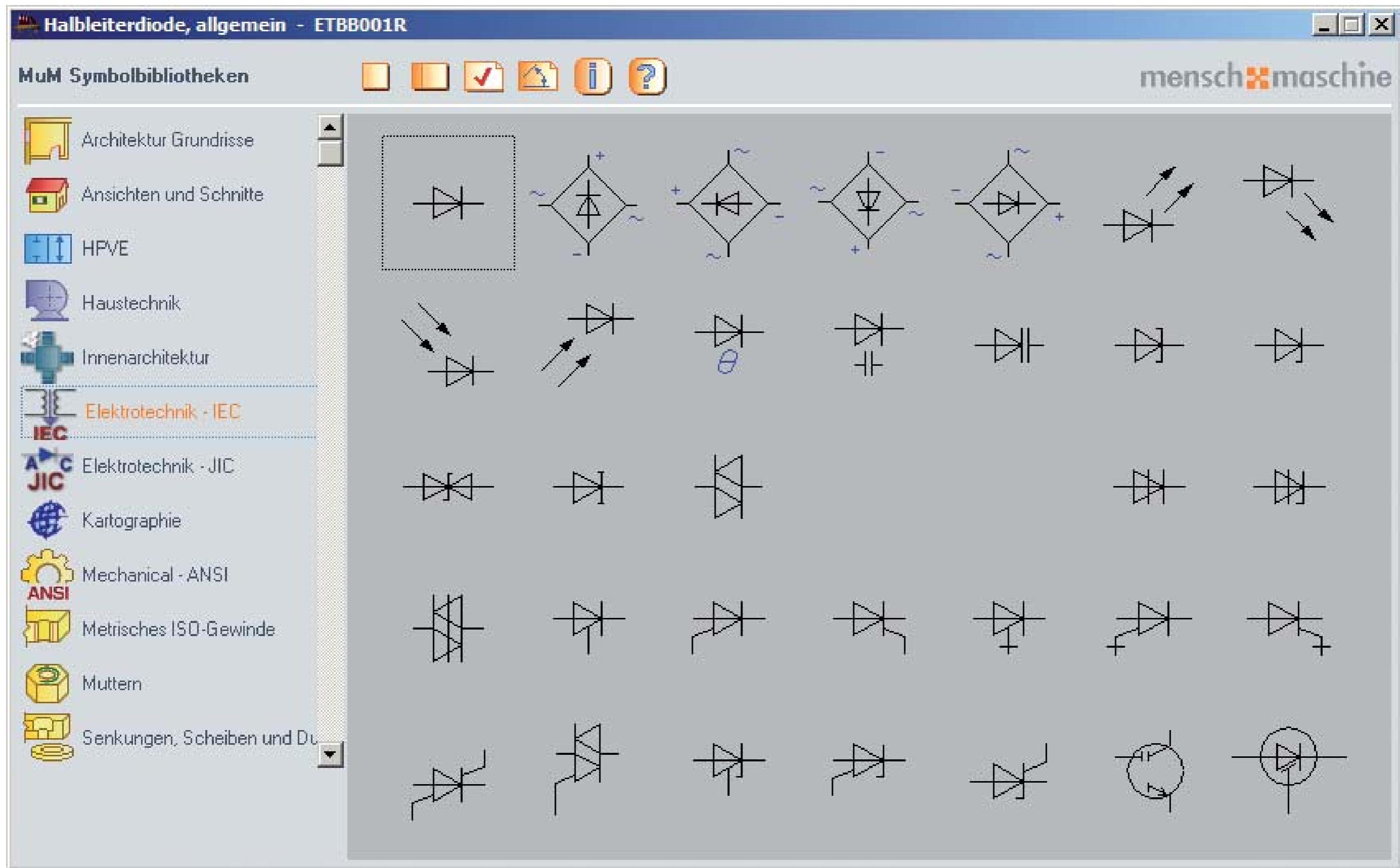

Bauelemente 4

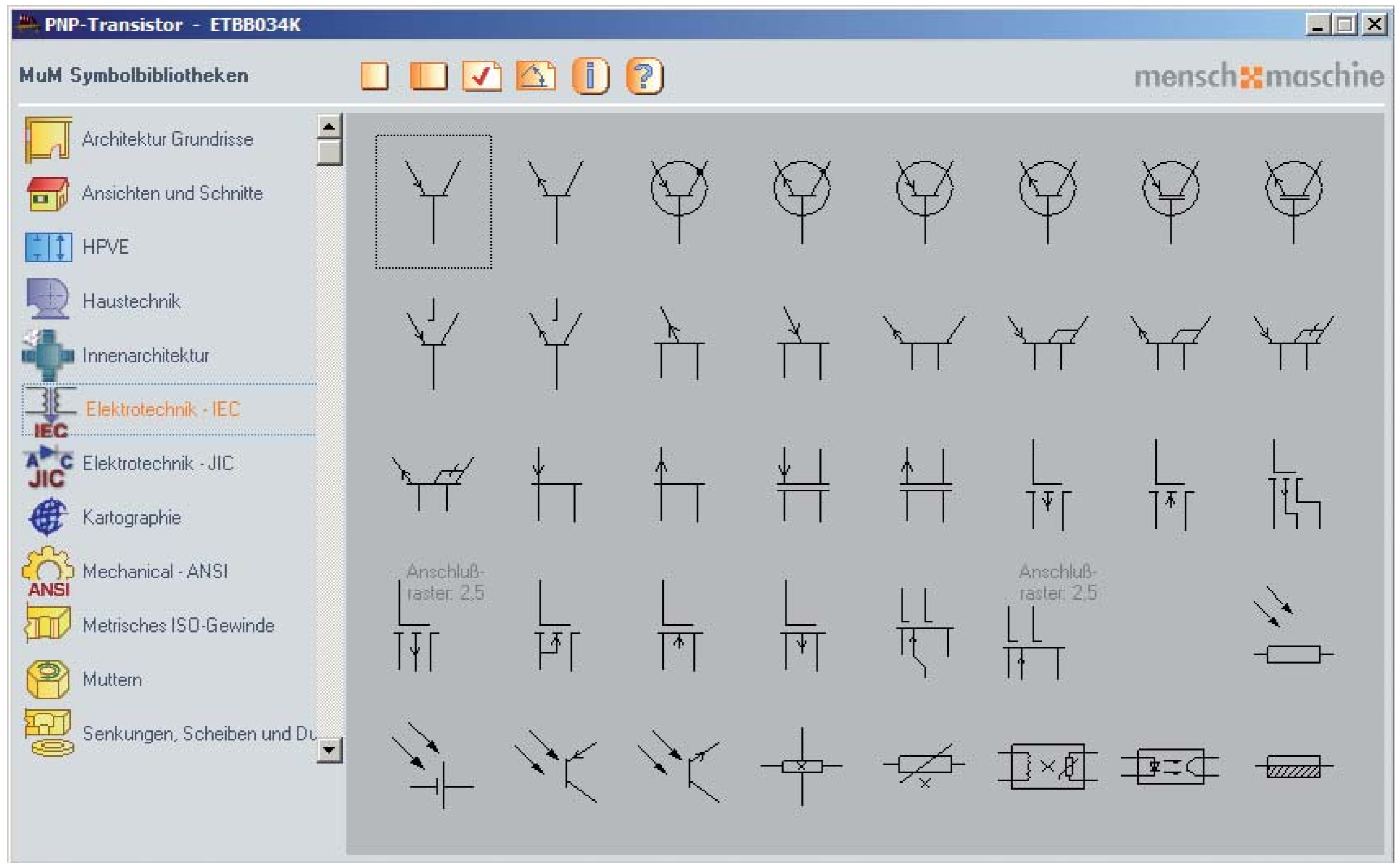

Bauelemente 5

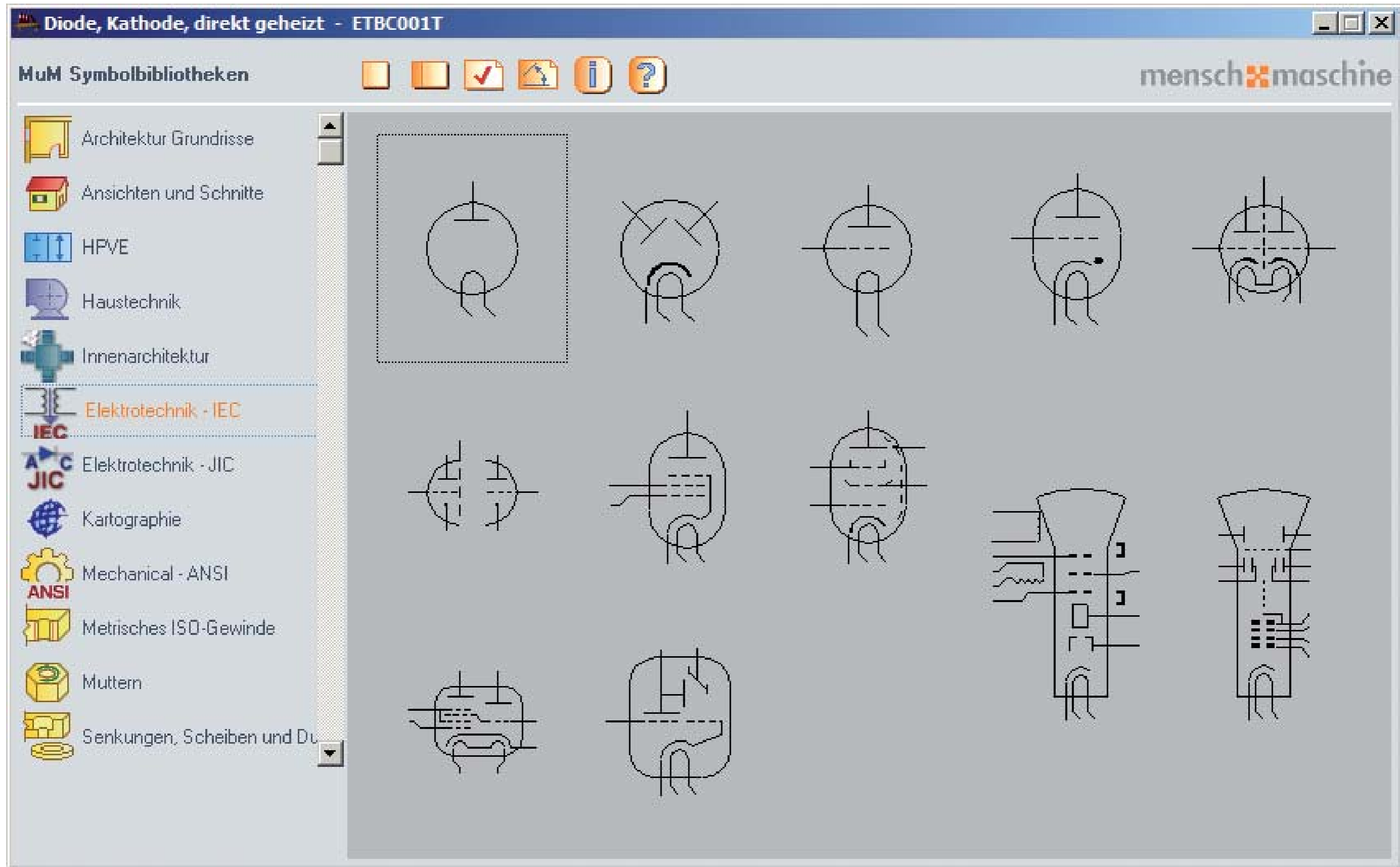

Bauelemente 6

Reflexklystron - ETBC013T

MuM Symbolbibliotheken

- Architektur Grundrisse
- Ansichten und Schnitte
- HPVE
- Haustechnik
- Innenarchitektur
- Elektrotechnik - IEC**
- Elektrotechnik - JIC
- Kartographie
- Mechanical - ANSI
- Metrisches ISO-Gewinde
- Muttern
- Senkungen, Scheiben und Dü

menschmaschine

Bauelemente 7

Röntgenröhre - ETBC038T

MuM Symbolbibliotheken

Architektur Grundrisse
Ansichten und Schnitte
HPVE
Haustechnik
Innenarchitektur
Elektrotechnik - IEC
Elektrotechnik - JIC
Kartographie
Mechanical - ANSI
Metrisches ISO-Gewinde
Muttern
Senkungen, Scheiben und Dü

menschmaschine

Bauelemente 8

Ionisationskammer - ETBD001B

MuM Symbolbibliotheken

menschmaschine

- Architektur Grundrisse
- Ansichten und Schnitte
- HPVE
- Haustechnik
- Innenarchitektur
- Elektrotechnik - IEC**
- Elektrotechnik - JIC
- Kartographie
- Mechanical - ANSI
- Metrisches ISO-Gewinde
- Muttern
- Senkungen, Scheiben und Dü

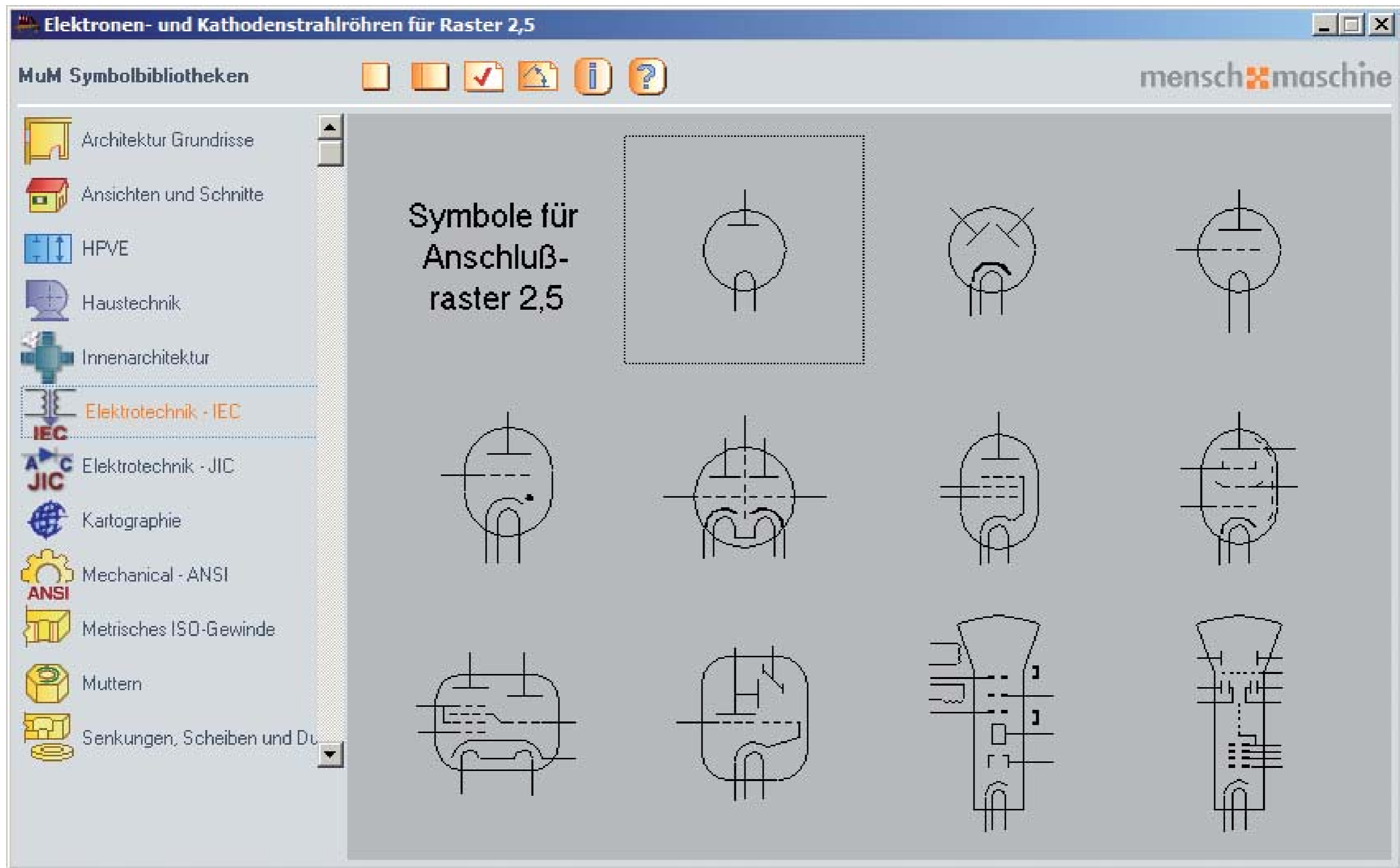

Weiterer Röhren für Raster 2,5

MuM Symbolbibliotheken

Architektur Grundrisse
 Ansichten und Schnitte
 HPVE
 Haustechnik
 Innenarchitektur
Elektrotechnik - IEC
 Elektrotechnik - JIC
 Kartographie
 Mechanical - ANSI
 Metrisches ISO-Gewinde
 Muttern
 Senkungen, Scheiben und Dü

menschenmaschine

Symbole für Anschluß-raster 2,5

Schalt- und Schutzeinrichtungen 1

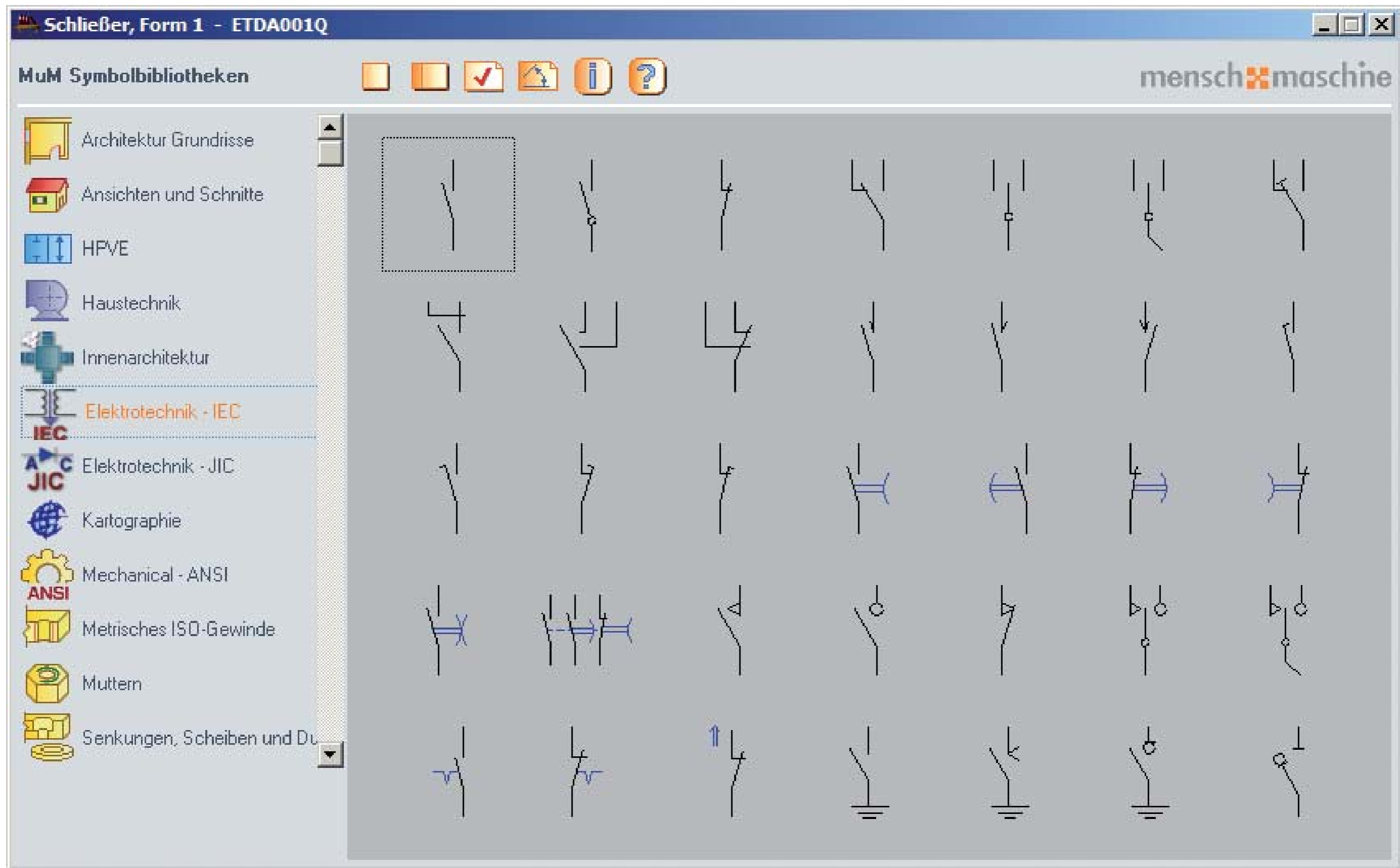

Schalt - und Schutzeinrichtungen 2

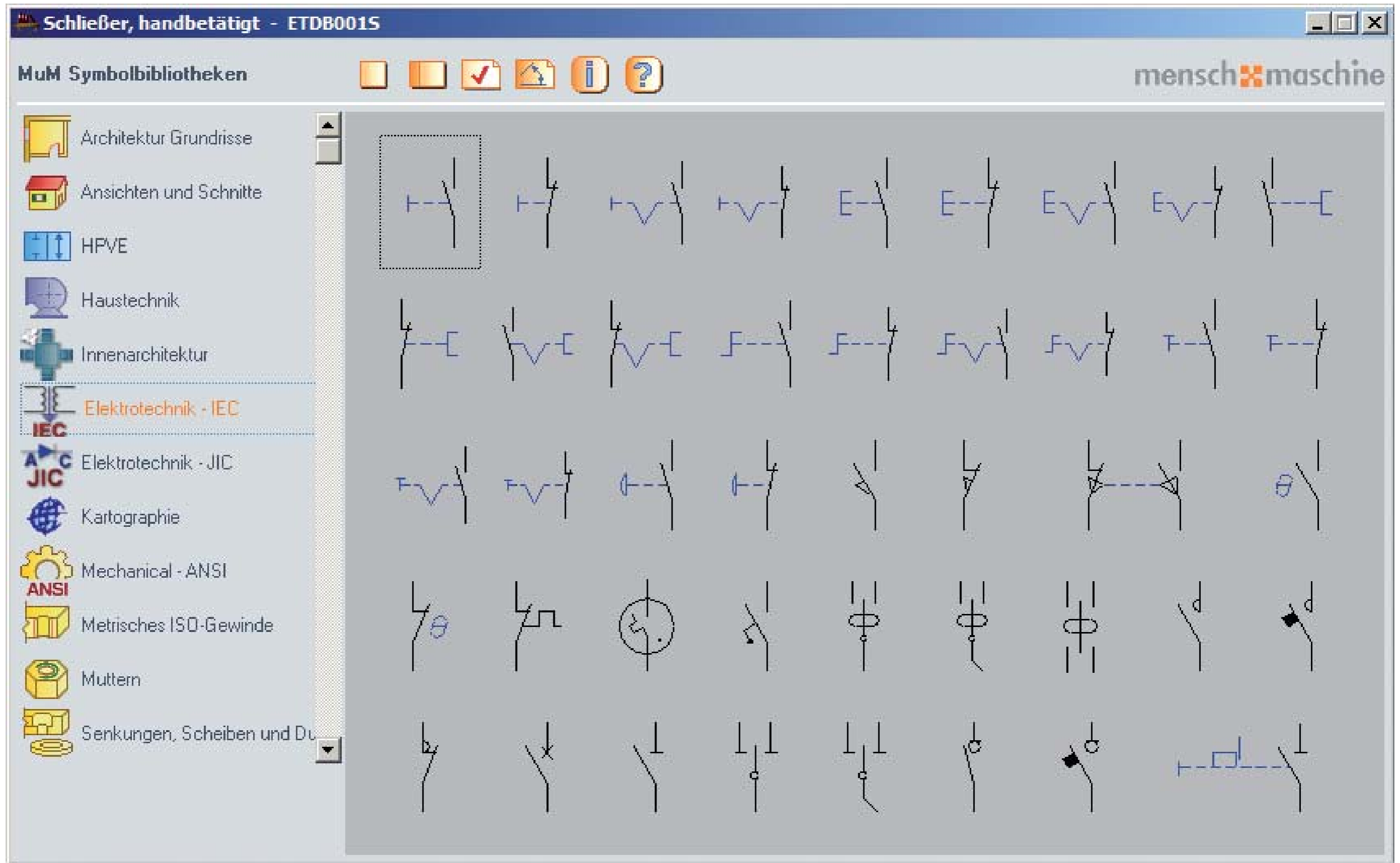

Schalt - und Schutzeinrichtungen 3

Elektromechanischer Antrieb, allgemein, Relaispule, Form 1 - ETDC001Q

MuM Symbolbibliotheken

menschmaschine

- Architektur Grundrisse
- Ansichten und Schnitte
- HPVE
- Haustechnik
- Innenarchitektur
- Elektrotechnik - IEC**
- Elektrotechnik - JIC
- Kartographie
- Mechanical - ANSI
- Metrisches ISO-Gewinde
- Muttern
- Senkungen, Scheiben und Dü...

Schalt - und Schutzeinrichtungen 4

Drucktaster 10 - ETDB0445

MuM Symbolbibliotheken

Architektur Grundrisse
 Ansichten und Schnitte
 HPVE
 Haustechnik
 Innenarchitektur
Elektrotechnik - IEC
 Elektrotechnik - JIC
 Kartographie
 Mechanical - ANSI
 Metrisches ISO-Gewinde
 Muttern
 Senkungen, Scheiben und Dü

menschmaschine

Schalt - und Schutzeinrichtungen 5

Schützspule mit Buchsen - ETDE002K

MuM Symbolbibliotheken

menschmaschine

- Architektur Grundrisse
- Ansichten und Schnitte
- HPVE
- Haustechnik
- Innenarchitektur
- Elektrotechnik - IEC**
- Elektrotechnik - JIC
- Kartographie
- Mechanical - ANSI
- Metrisches ISO-Gewinde
- Muttern
- Senkungen, Scheiben und Dü

Schalt - und Schutzeinrichtungen 6

Schütz 3HK - ETDE052Q

MuM Symbolbibliotheken

menschmaschine

- Architektur Grundrisse
- Ansichten und Schnitte
- HPVE
- Haustechnik
- Innenarchitektur
- IEC** Elektrotechnik - IEC
- JIC Elektrotechnik - JIC
- Kartographie
- ANSI Mechanical - ANSI
- Metrisches ISO-Gewinde
- Muttern
- Senkungen, Scheiben und Dü...

3 HK	4 HK	3HK+1R	2HK+2R	3HK+10
3HK+01	3HK+20	3HK+11	3HK+22'	3HK+22
3HK+33	3HK+33'	3HK+44	4HK+10	4HK+01
40	31	22	13	04
11+11U'	11+11U	22U	50	41
32	60	51	42	80
71	62	53	44	33+11U
100	91	82	73	64
55	54+01U	62+11U	54.verklinkt	

Schalt - und Schutzeinrichtungen 7

Schütz 3HK - ETDE096Q

MuM Symbolbibliotheken

Architektur Grundrisse
 Ansichten und Schnitte
 HPVE
 Haustechnik
 Innenarchitektur
Elektrotechnik - IEC
 Elektrotechnik - JIC
 Kartographie
 Mechanical - ANSI
 Metrisches ISO-Gewinde
 Muttern
 Senkungen, Scheiben und Dü

menschmaschine

40	31	22	80	71	62	53

Schalt - und Schutzeinrichtungen 8

Ionisationskammer - ETBD001B

MuM Symbolbibliotheken

menschmaschine

- Architektur Grundrisse
- Ansichten und Schnitte
- HPVE
- Haustechnik
- Innenarchitektur
- Elektrotechnik - IEC**
- Elektrotechnik - JIC
- Kartographie
- Mechanical - ANSI
- Metrisches ISO-Gewinde
- Muttern
- Senkungen, Scheiben und Dü

Schalt - und Schutzeinrichtungen 9

3 Hauptkontakte - ETDF001Q

MuM Symbolbibliotheken

menschmaschine

- Architektur Grundrisse
- Ansichten und Schnitte
- HPVE
- Haustechnik
- Innenarchitektur
- Elektrotechnik - IEC**
- Elektrotechnik - JIC
- Kartographie
- Mechanical - ANSI
- Metrisches ISO-Gewinde
- Muttern
- Senkungen, Scheiben und Dü

3HK	4HK	3HK + R	3HK + 2R	4HK + 10	4HK + 01	3HK + 10	3HK + 01	3HK + 20	3HK + 11	3HK + 22	3HK + 23	3HK + 32	3HK + 22'	3HK + 33	3HK + 33'
3HK + 44	40	31	22	13	04	20 + 11U	11 + 11U	22U	50	41	32	60	51	42	80
71	62	53	44	33 + 11U	100	91	82	73	64	55	54 + 01V	53 + 10V	10E + 54	10	01
10V	01V	20	11	02	11U	10 + 01V	11U av	11U rv	40	31	22	13	04	11 + 11U	22U

Schalt - und Schutzeinrichtungen 10

Strombegrenzerbaustein - ETDD001Q

MuM Symbolbibliotheken

- Architektur Grundrisse
- Ansichten und Schnitte
- HPVE
- Haustechnik
- Innenarchitektur
- Elektrotechnik - IEC**
- Elektrotechnik - JIC
- Kartographie
- Mechanical - ANSI
- Metrisches ISO-Gewinde
- Muttern
- Senkungen, Scheiben und Dü

menschmaschine

Schalt- und Schutzeinrichtungen 11

Starterkombination für Direktanlauf - ETDG001Q

MuM Symbolbibliotheken

- Architektur Grundrisse
- Ansichten und Schnitte
- HPVE
- Haustechnik
- Innenarchitektur
- Elektrotechnik - IEC**
- Elektrotechnik - JIC
- Kartographie
- Mechanical - ANSI
- Metrisches ISO-Gewinde
- Muttern
- Senkungen, Scheiben und Dü

menschmaschine

Schalt - und Schutzeinrichtungen 12

Sicherung, allgemein - ETDH001F

MuM Symbolbibliotheken

- Architektur Grundrisse
- Ansichten und Schnitte
- HPVE
- Haustechnik
- Innenarchitektur
- Elektrotechnik - IEC**
- Elektrotechnik - JIC
- Kartographie
- Mechanical - ANSI
- Metrisches ISO-Gewinde
- Muttern
- Senkungen, Scheiben und Dü

menschmaschine

Schalt- und Schutzeinrichtungen 13

Komplexer Schalter, allgemein - ETDI0015

MuM Symbolbibliotheken

menschmaschine

- Architektur Grundrisse
- Ansichten und Schnitte
- HPVE
- Haustechnik
- Innenarchitektur
- Elektrotechnik - IEC**
- Elektrotechnik - JIC
- Kartographie
- Mechanical - ANSI
- Metrisches ISO-Gewinde
- Muttern
- Senkungen, Scheiben und Dü

Schalt - und Schutzeinrichtungen 14

Thermisch verzögertes Überlastrelais - ETDH028F

MuM Symbolbibliotheken

- Architektur Grundrisse
- Ansichten und Schnitte
- HPVE
- Haustechnik
- Innenarchitektur
- Elektrotechnik - IEC**
- Elektrotechnik - JIC
- Kartographie
- Mechanical - ANSI
- Metrisches ISO-Gewinde
- Muttern
- Senkungen, Scheiben und Dü

menschmaschine

Energieumwandlung und -erzeugung 1

Umformer - ETCA001B

MuM Symbolbibliotheken

Architektur Grundrisse
Ansichten und Schnitte
HPVE
Haustechnik
Innenarchitektur
Elektrotechnik - IEC
Elektrotechnik - JIC
Kartographie
Mechanical - ANSI
Metrisches ISO-Gewinde
Muttern
Senkungen, Scheiben und Dü

menschmaschine

- Row 1: Simple circles containing 'C', 'G', 'GS', 'M', 'MG', 'MS', and 'M'.
- Row 2: Symbols for motor and generator combinations, including a motor with a line, a generator with a line, and various transformer-like symbols.
- Row 3: Symbols for three-phase and single-phase motors/generators, such as 'M 1~', 'M 3~', 'GS 3~', 'MS 1~', 'GS 1~', and 'GS III'.
- Row 4: Symbols for three-phase motors with different terminal configurations, labeled 'M 3~'.
- Row 5: Symbols for three-phase motors with specific terminal labels (U, V, W, N, PE) and winding types (Y, Δ), labeled 'M 3~'.
- Row 6: Symbols for three-phase motors with terminal labels and winding types, labeled 'M 3~'.

Energieumwandlung und -erzeugung 2

Motorschaltung, 2 getrennte Wicklungen, niedrige Drehzahl - ETCA042M

MuM Symbolbibliotheken

- Architektur Grundrisse
- Ansichten und Schnitte
- HPVE
- Haustechnik
- Innenarchitektur
- Elektrotechnik - IEC**
- Elektrotechnik - JIC
- Kartographie
- Mechanical - ANSI
- Metrisches ISO-Gewinde
- Muttern
- Senkungen, Scheiben und Dü

menschmaschine

Energieumwandlung und -erzeugung 3

Transformator mit 2 Wicklungen - ETCB001T

MuM Symbolbibliotheken

menschmaschine

- Architektur Grundrisse
- Ansichten und Schnitte
- HPVE
- Haustechnik
- Innenarchitektur
- Elektrotechnik - IEC**
- Elektrotechnik - JIC
- Kartographie
- Mechanical - ANSI
- Metrisches ISO-Gewinde
- Muttern
- Senkungen, Scheiben und Dü

Energieumwandlung und -erzeugung 4

Transformator mit zwei Wicklungen - ETCB029T

MuM Symbolbibliotheken

Architektur Grundrisse
 Ansichten und Schnitte
 HPVE
 Haustechnik
 Innenarchitektur
IEC Elektrotechnik - IEC
 JIC Elektrotechnik - JIC
 Kartographie
 ANSI Mechanical - ANSI
 Metrisches ISO-Gewinde
 Muttern
 Senkungen, Scheiben und Dü

- Basic transformer symbols with primary (PRI) and secondary (SEC) windings.
- IEC standard symbols with terminal numbers 1, 2, 3, 4 and labels PRI and SEC.
- ANSI standard symbols with terminal numbers 1, 2, 3, 4, 5, 6 and labels PRI and SEC.
- Symbols with a diagonal arrow indicating a specific connection or phase.
- Complex symbols with multiple terminals and labels like "PE" and "SEC".

Energieumwandlung und -erzeugung 5

Drehstromtransformator, Stern/Stern, mit geerdetem Schirm - ETCB049T

MuM Symbolbibliotheken

Architektur Grundrisse
Ansichten und Schnitte
HPVE
Haustechnik
Innenarchitektur
Elektrotechnik - IEC
Elektrotechnik - JIC
Kartographie
Mechanical - ANSI
Metrisches ISO-Gewinde
Muttern
Senkungen, Scheiben und Dü

menschmaschine

Energieumwandlung und -erzeugung 6

Gleichstrom-Umrichter - ETCC001T

MuM Symbolbibliotheken

Architektur Grundrisse
Ansichten und Schnitte
HPVE
Haustechnik
Innenarchitektur
IEC Elektrotechnik - IEC
Elektrotechnik - JIC
Kartographie
ANSI Mechanical - ANSI
Metrisches ISO-Gewinde
Muttern
Senkungen, Scheiben und Dü

menschmaschine

Magnetischer Einphasen-Spannungskonstanthalter - ETCC033T

MuM Symbolbibliotheken

Architektur Grundrisse
Ansichten und Schnitte
HPVE
Haustechnik
Innenarchitektur
Elektrotechnik - IEC
Elektrotechnik - JIC
Kartographie
Mechanical - ANSI
Metrisches ISO-Gewinde
Muttern
Senkungen, Scheiben und Dü

menschmaschine

Mess-, Melde- und Signaleinrichtungen 1

Voltmeter - ETEA001P

MuM Symbolbibliotheken

menschmaschine

- Architektur Grundrisse
- Ansichten und Schnitte
- HPVE
- Haustechnik
- Innenarchitektur
- Elektrotechnik - IEC**
- Elektrotechnik - JIC
- Kartographie
- Mechanical - ANSI
- Metrisches ISO-Gewinde
- Muttern
- Senkungen, Scheiben und Dü...

Mess-, Melde- und Signaleinrichtungen 2

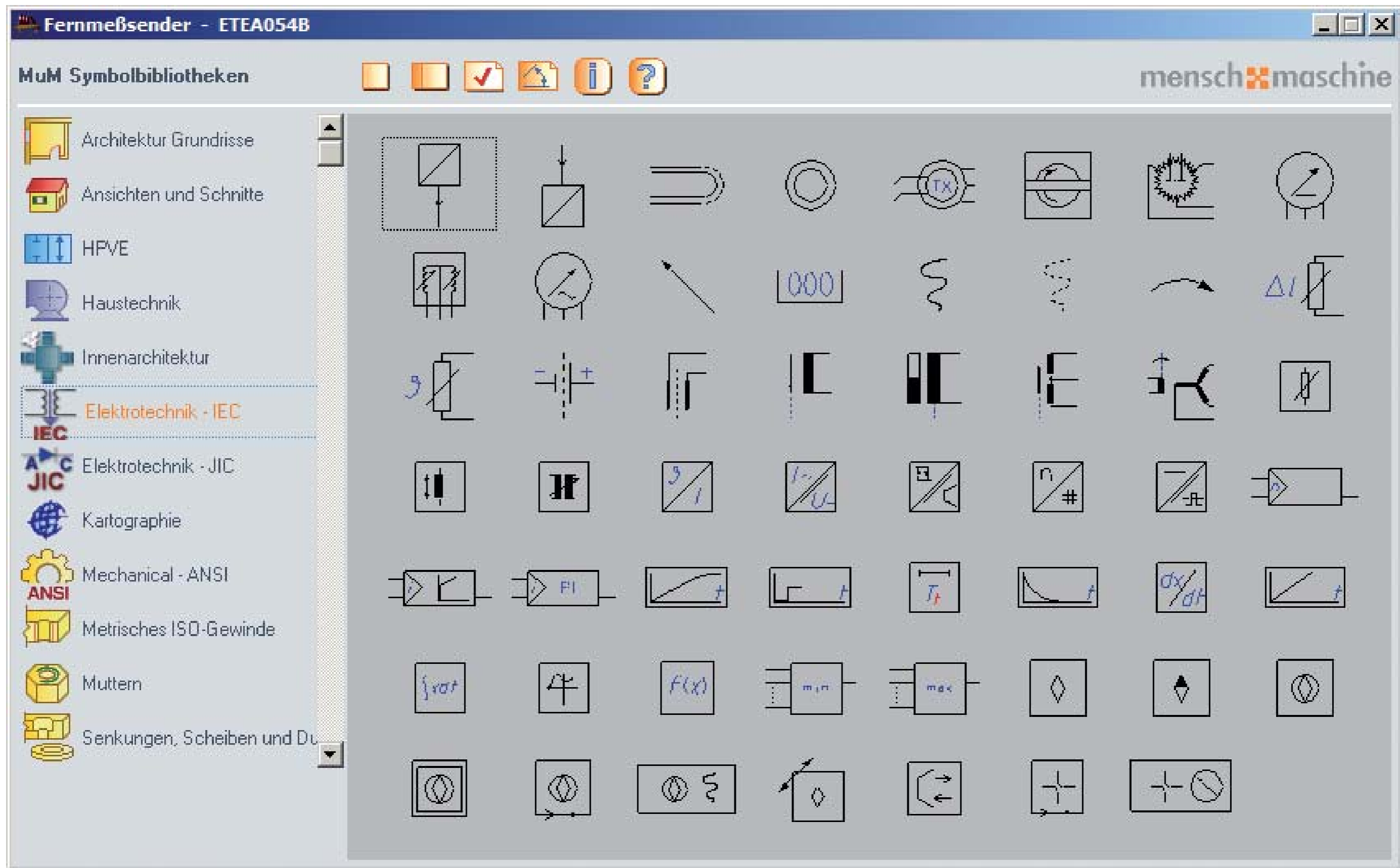

Mess-, Melde- und Signaleinrichtungen 3

Uhr, Nebenuhr - ETEB001P

MuM Symbolbibliotheken

menschmaschine

- Architektur Grundrisse
- Ansichten und Schnitte
- HPVE
- Haustechnik
- Innenarchitektur
- IEC** Elektrotechnik - IEC
- JIC Elektrotechnik - JIC
- Kartographie
- ANSI Mechanical - ANSI
- Metrisches ISO-Gewinde
- Muttern
- Senkungen, Scheiben und Düsen

Mess-, Melde- und Signaleinrichtungen 4

NO+NC, induktiver Näherungsschalter - ETEB043B

MuM Symbolbibliotheken

menschmaschine

- Architektur Grundrisse
- Ansichten und Schnitte
- HPVE
- Haustechnik
- Innenarchitektur
- Elektrotechnik - IEC**
- Elektrotechnik - JIC
- Kartographie
- Mechanical - ANSI
- Metrisches ISO-Gewinde
- Muttern
- Senkungen, Scheiben und Dü

Mess-, Melde- und Signaleinrichtungen 5

NO, induktiver Näherungsschalter - ETEB077B

MuM Symbolbibliotheken

- Architektur Grundrisse
- Ansichten und Schnitte
- HPVE
- Haustechnik
- Innenarchitektur
- Elektrotechnik - IEC**
- Elektrotechnik - JIC
- Kartographie
- Mechanical - ANSI
- Metrisches ISO-Gewinde
- Muttern
- Senkungen, Scheiben und Dü

menschmaschine

Mess-, Melde- und Signaleinrichtungen 6

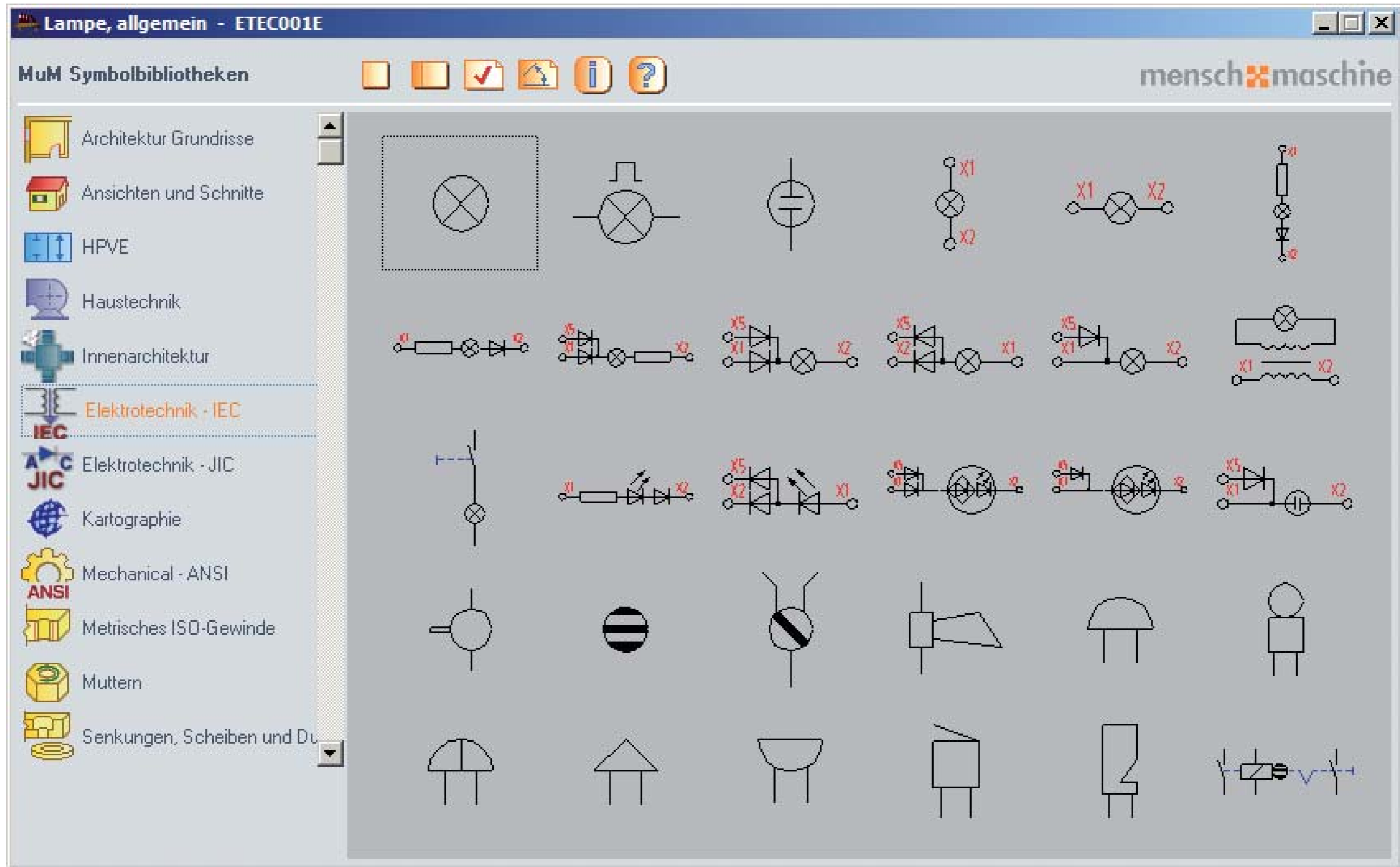

Elektroinstallation und Netze 1

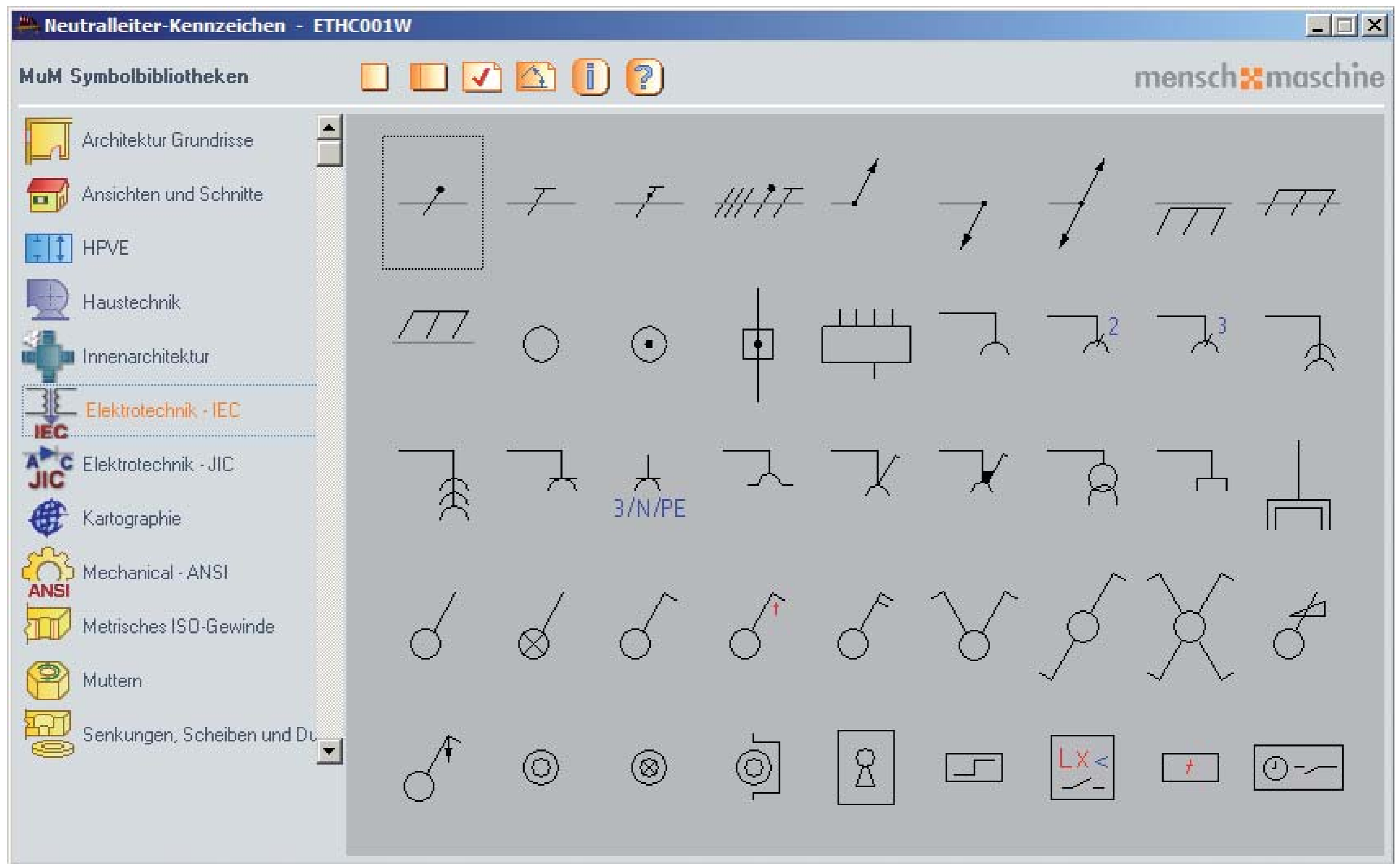

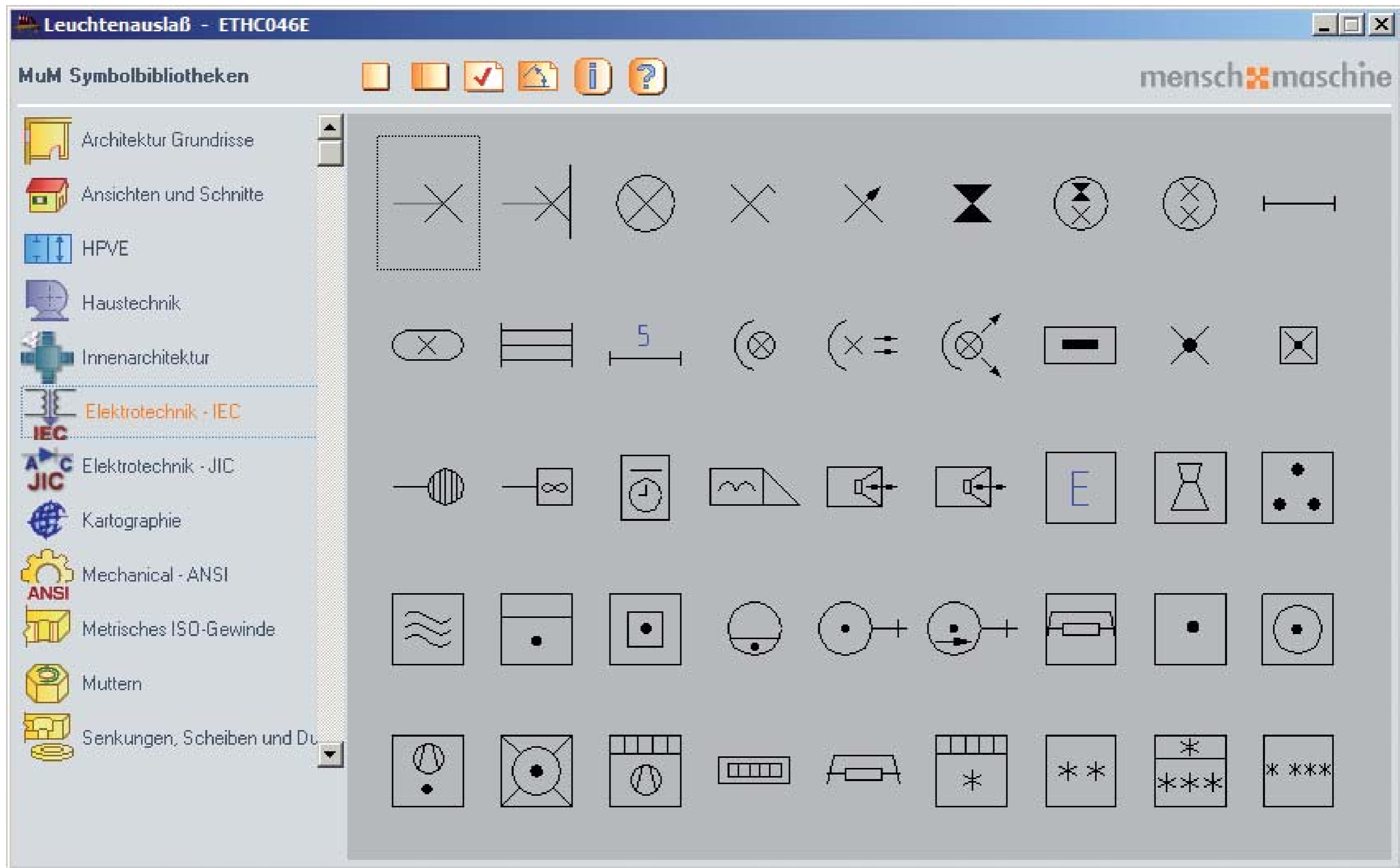

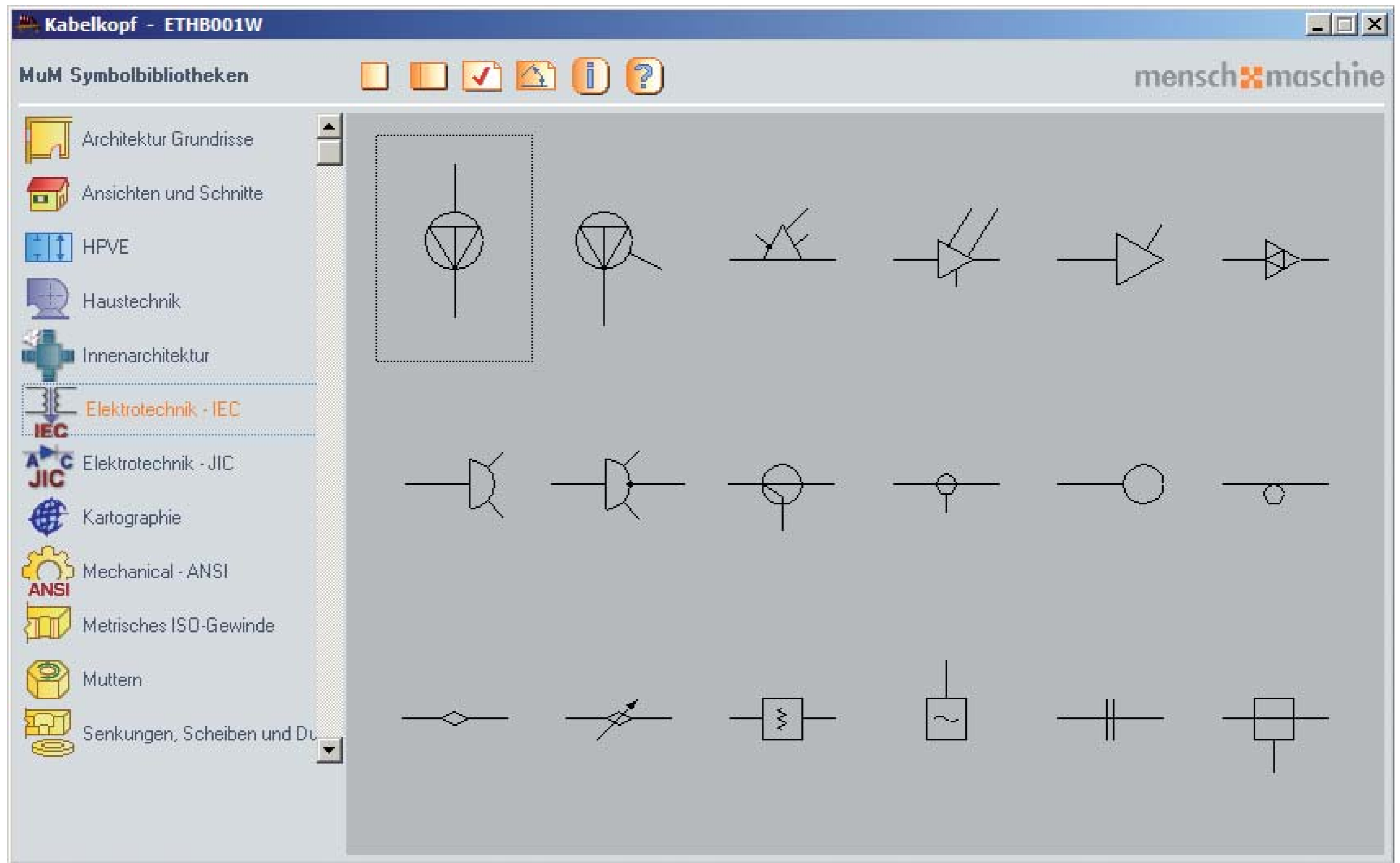

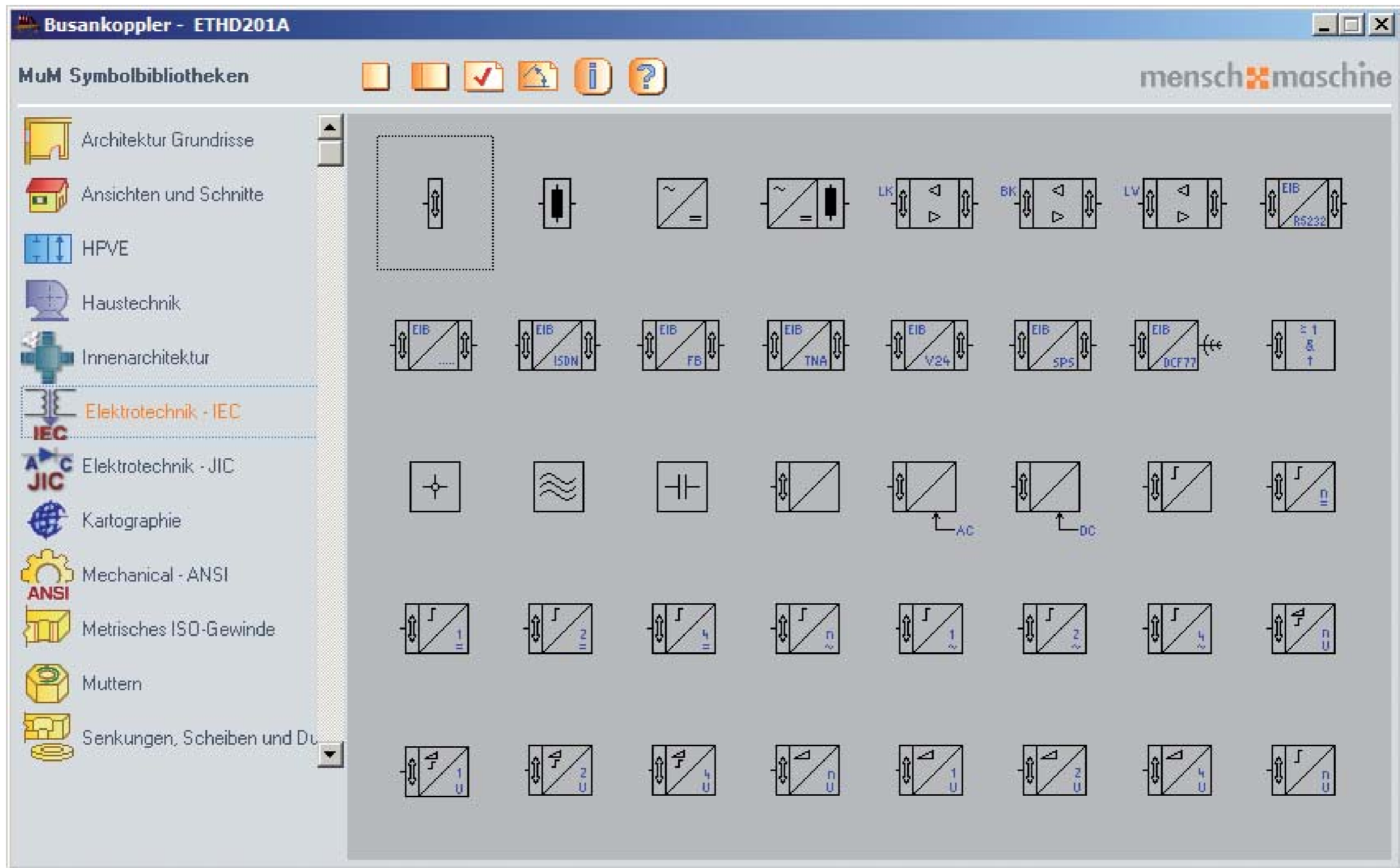

Elektroinstallation und Netze 5

Binärsensor, 1 Eingang - ETHD241B

MuM Symbolbibliotheken

menschmaschine

- Architektur Grundrisse
- Ansichten und Schnitte
- HPVE
- Haustechnik
- Innenarchitektur
- Elektrotechnik - IEC**
- Elektrotechnik - JIC
- Kartographie
- Mechanical - ANSI
- Metrisches ISO-Gewinde
- Muttern
- Senkungen, Scheiben und Düsen

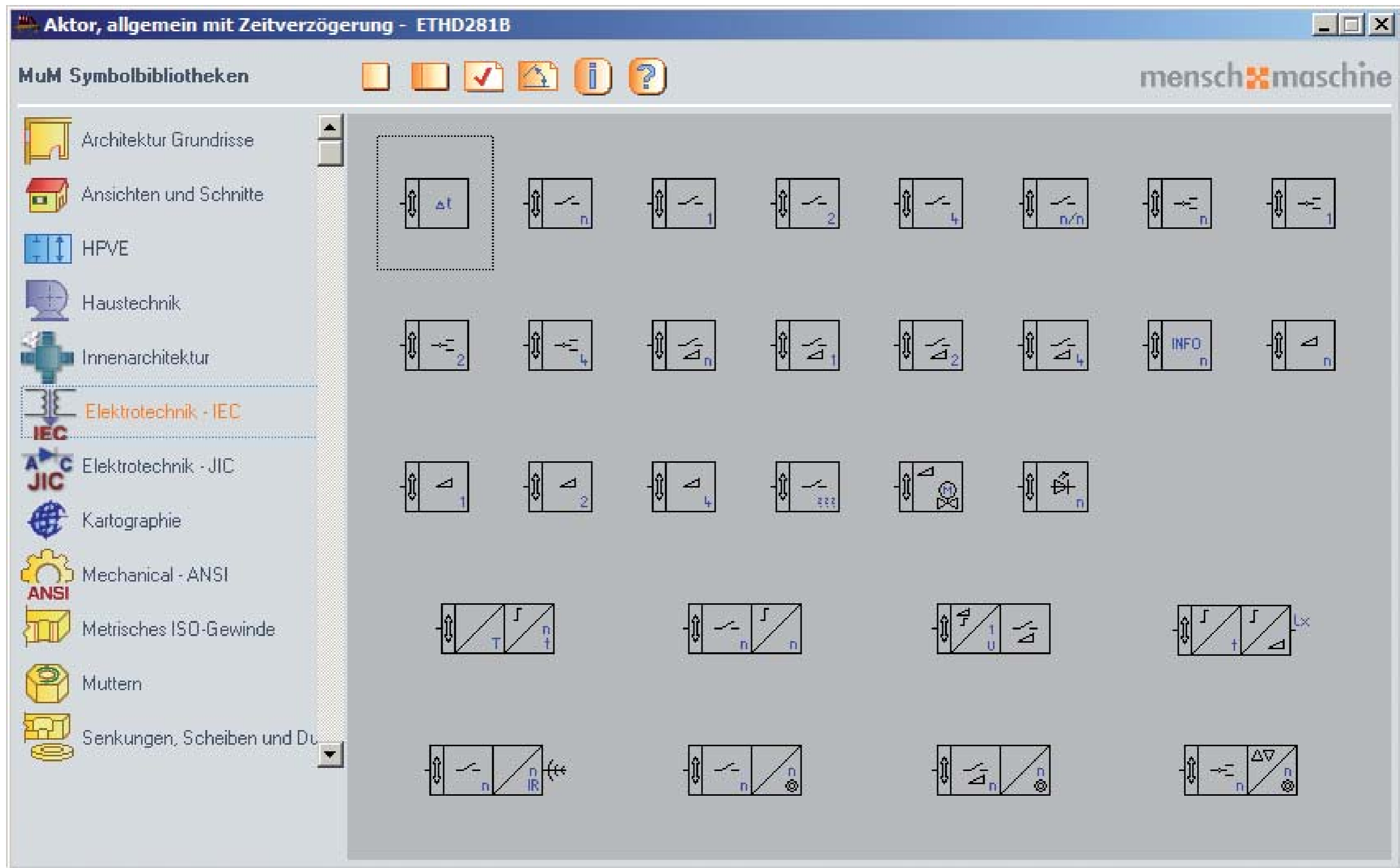

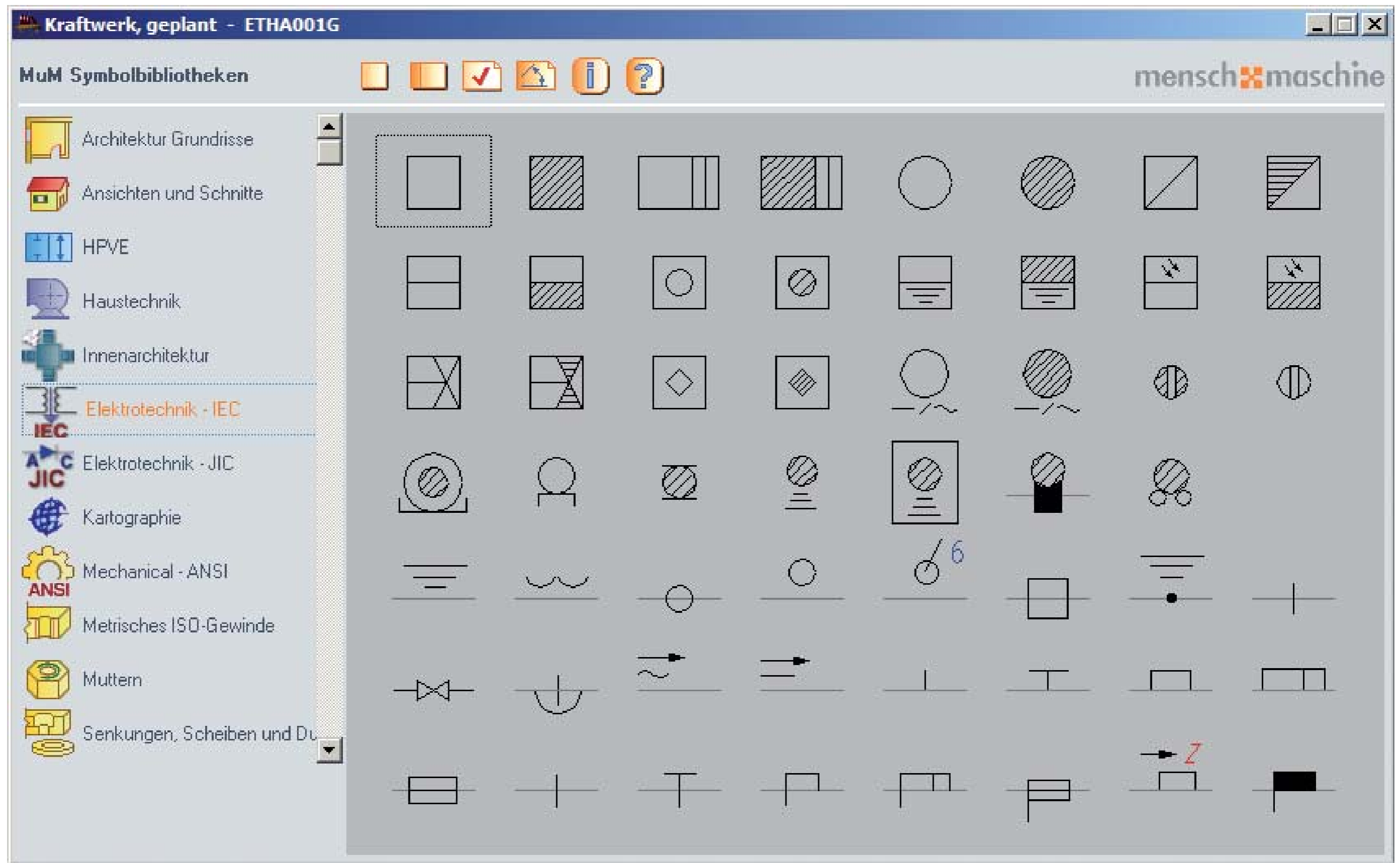

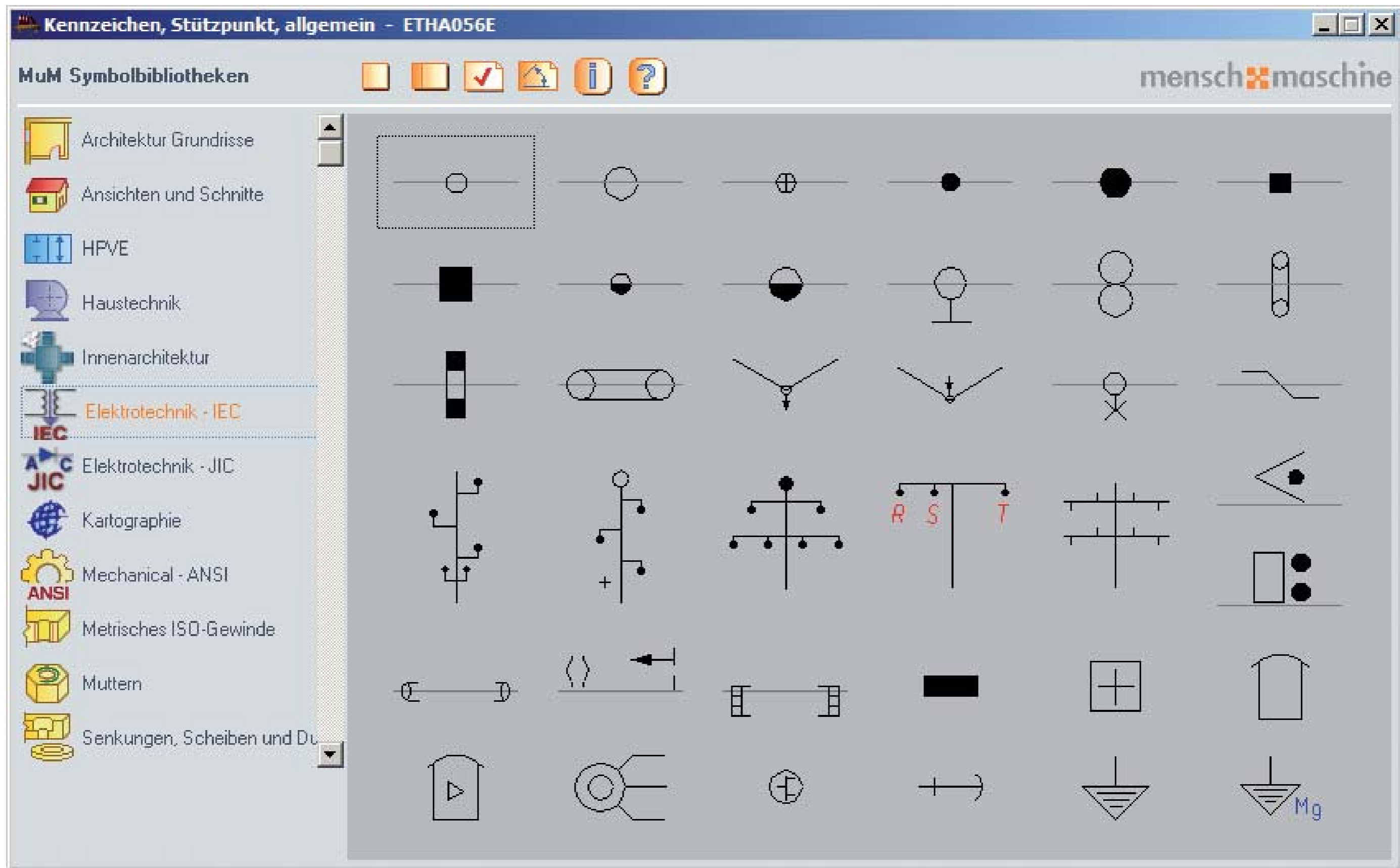

SPS-Eingangssymbol - ETFA001K

MuM Symbolbibliotheken

menschmaschine

- Architektur Grundrisse
- Ansichten und Schnitte
- HFVE
- Haustechnik
- Innenarchitektur
- Elektrotechnik - IEC**
- Elektrotechnik - JIC
- Kartographie
- Mechanical - ANSI
- Metrisches ISO-Gewinde
- Muttern
- Senkungen, Scheiben und Düsen

The main area displays a grid of symbols. A dashed box highlights a symbol in the top-left corner. The highlighted symbol is a BMK (Binary Mark) symbol with the following properties:

BMK
QVW
Stapel: y7
Typ: RRRR R-cccc
Kanal: 2.222

Other symbols in the grid include:

- Digital Eingangsbaugruppe (Digital Input Module)
- Analoge Eingangsbaugruppe (Analog Input Module)
- Digital Ausgangsbaugruppe (Digital Output Module)
- Analoge Ausgangsbaugruppe (Analog Output Module)
- BMK (Binary Mark)

KM: PS4 100 - ETFB001K

MuM Symbolbibliotheken

menschmaschine

- Architektur Grundrisse
- Ansichten und Schnitte
- HPVE
- Haustechnik
- Innenarchitektur
- Elektrotechnik - IEC
- Elektrotechnik - JIC
- Kartographie
- Mechanical - ANSI
- Metrisches ISO-Gewinde
- Muttern
- Senkungen, Scheiben und Düsen

- Kompaktssteuerung Typ PS4-101-001**: Features Digital Input (0-7), Digital Output (0-5), and IEC symbols for Power, Run, and 0-Fault.
- Kompaktssteuerung Typ PS4-201-MM1**: Similar to the first, but with different IEC symbols.
- Fuzzysystemsteuerung Typ PS4-401-MM2**: Includes Digital Input/Output (0-7) and Analog Input/Output (0-5).
- Lokale Erweiterung Typ LE4-116-DX1**: A smaller symbol with Digital Input (0-7) and Digital Output (0-5).
- Externes Modul Typ EM4-201-DX2**: Includes Digital Input (0-7) and Digital Output (0-5).
- Externes Modul Typ PS4-90U**: A larger symbol with a complex pin configuration and various functional blocks.
- Externes Modul Typ EM4-101-001**: Includes Digital Input (0-7) and Digital Output (0-5).
- Externes Modul Typ PS4-101-001**: Similar to the first symbol.
- Externes Modul Typ PS4-101-001**: Similar to the first symbol.

SPS Moeller Easy 512-AC-R

MuM Symbolbibliotheken

- Architektur Grundrisse
- Ansichten und Schnitte
- HPVE
- Haustechnik
- Innenarchitektur
- Elektrotechnik - IEC**
- Elektrotechnik - JIC
- Kartographie
- Mechanical - ANSI
- Metrisches ISO-Gewinde
- Muttern
- Senkungen, Scheiben und Dü...

menschenmaschine

EASY512-AC-R

EASY512-AC-RX

EASY719-AC-R

EASY719-AC-RX

SPS Siemens Logo! 24

MuM Symbolbibliotheken

menschmaschine

- Architektur Grundrisse
- Ansichten und Schnitte
- HPVE
- Haustechnik
- Innenarchitektur
- Elektrotechnik - IEC**
- Elektrotechnik - JIC
- Kartographie
- Mechanical - ANSI
- Metrisches ISO-Gewinde
- Muttern
- Senkungen, Scheiben und Dü

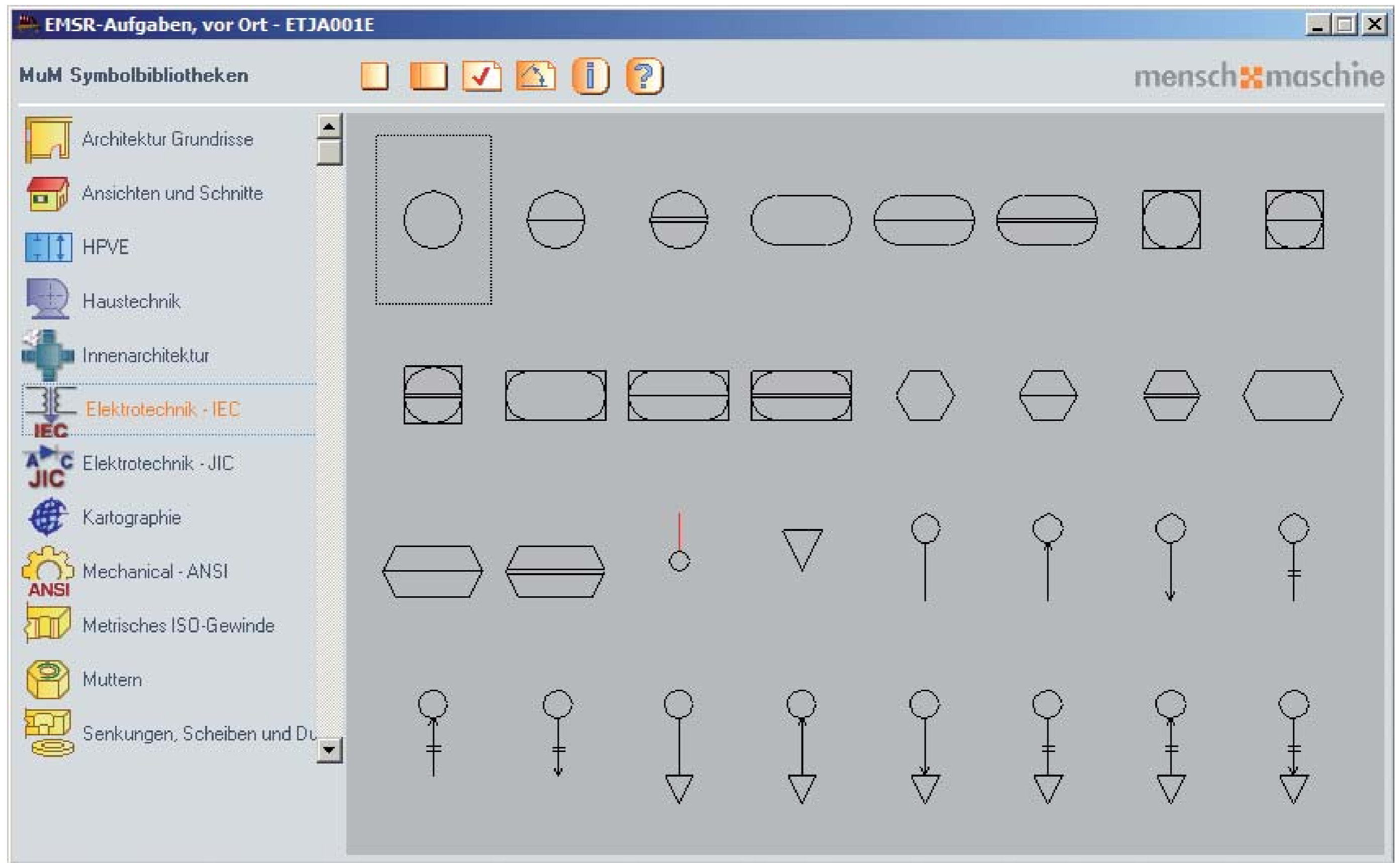

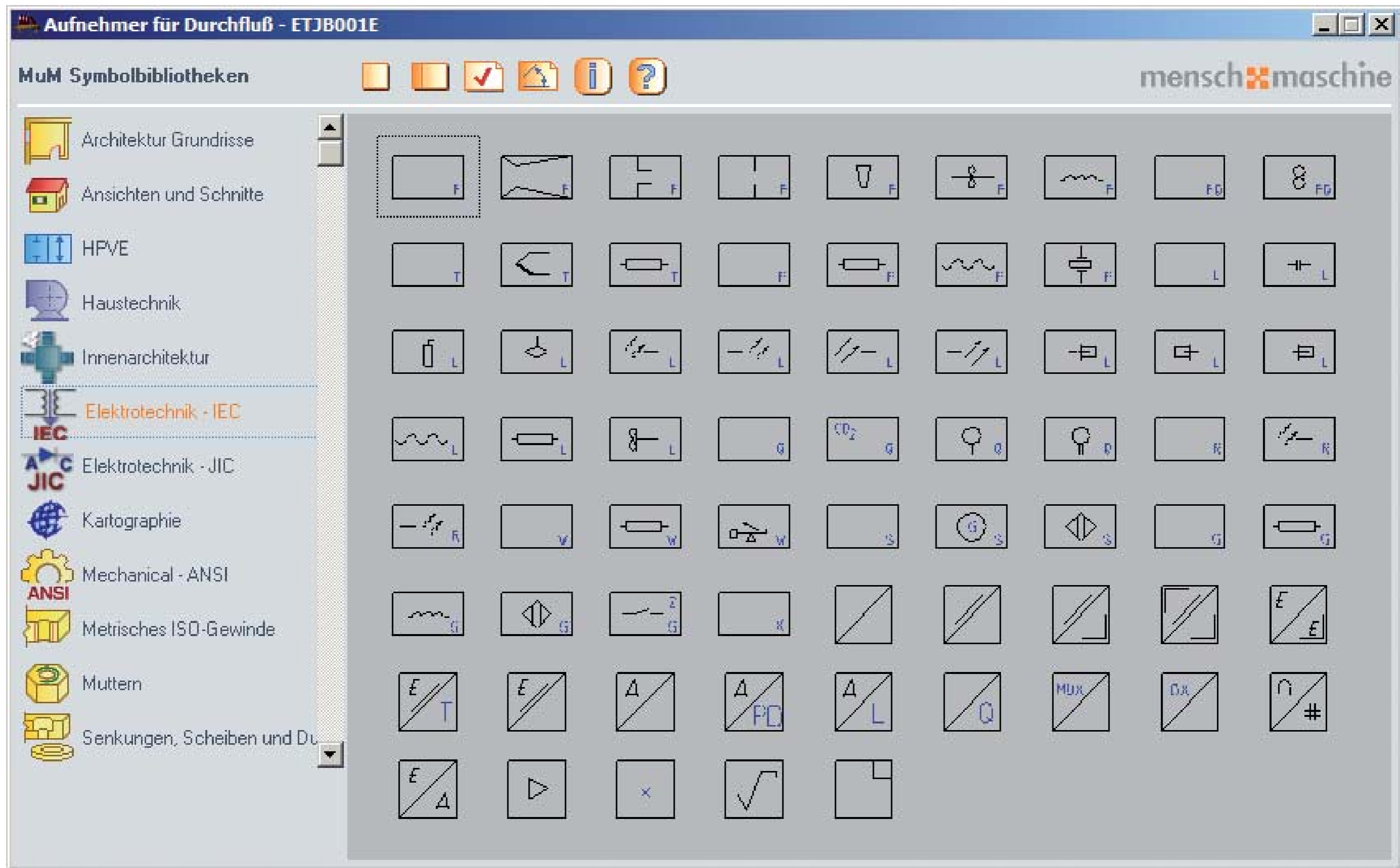

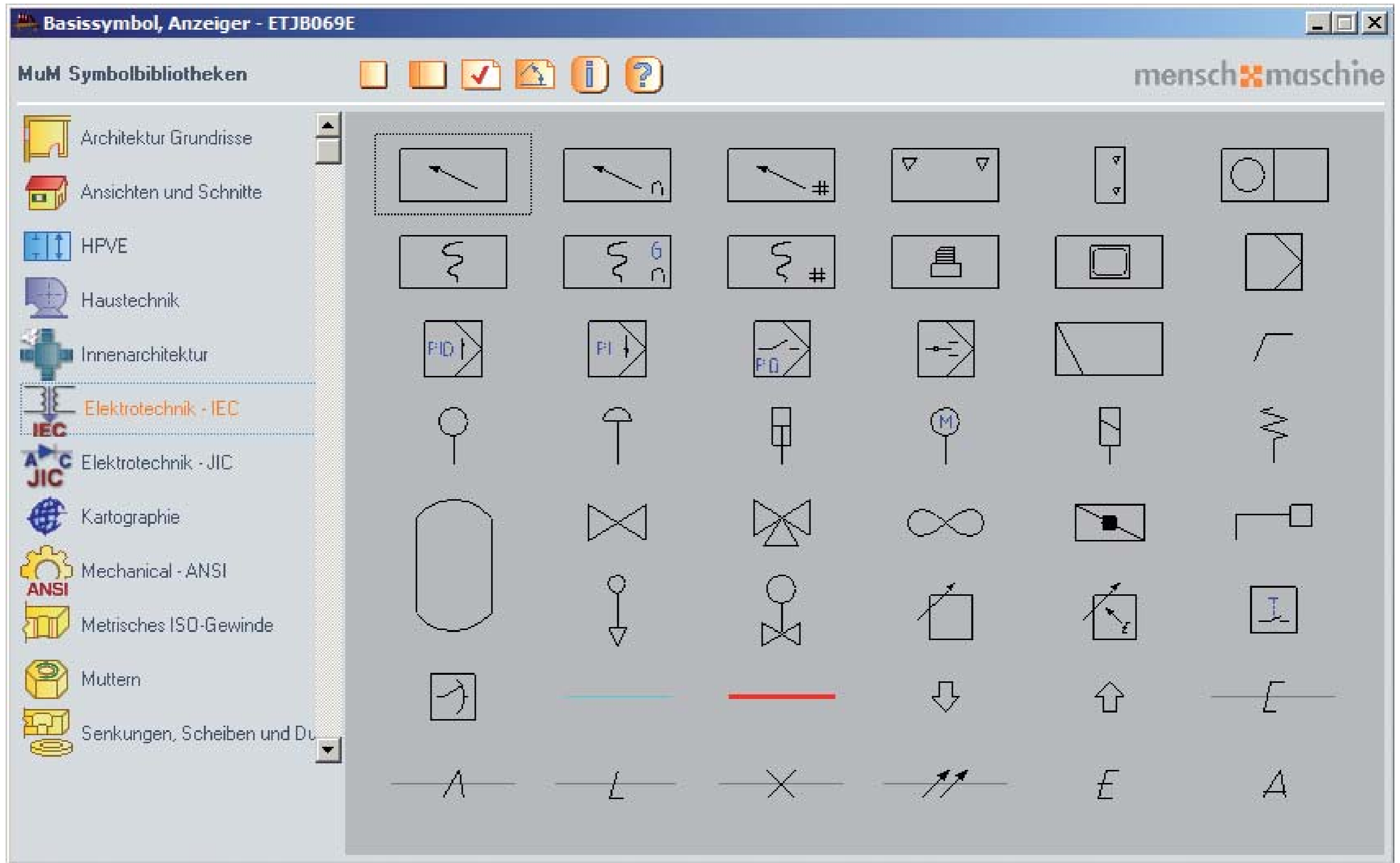

Binäre + Analoge Elemente 1

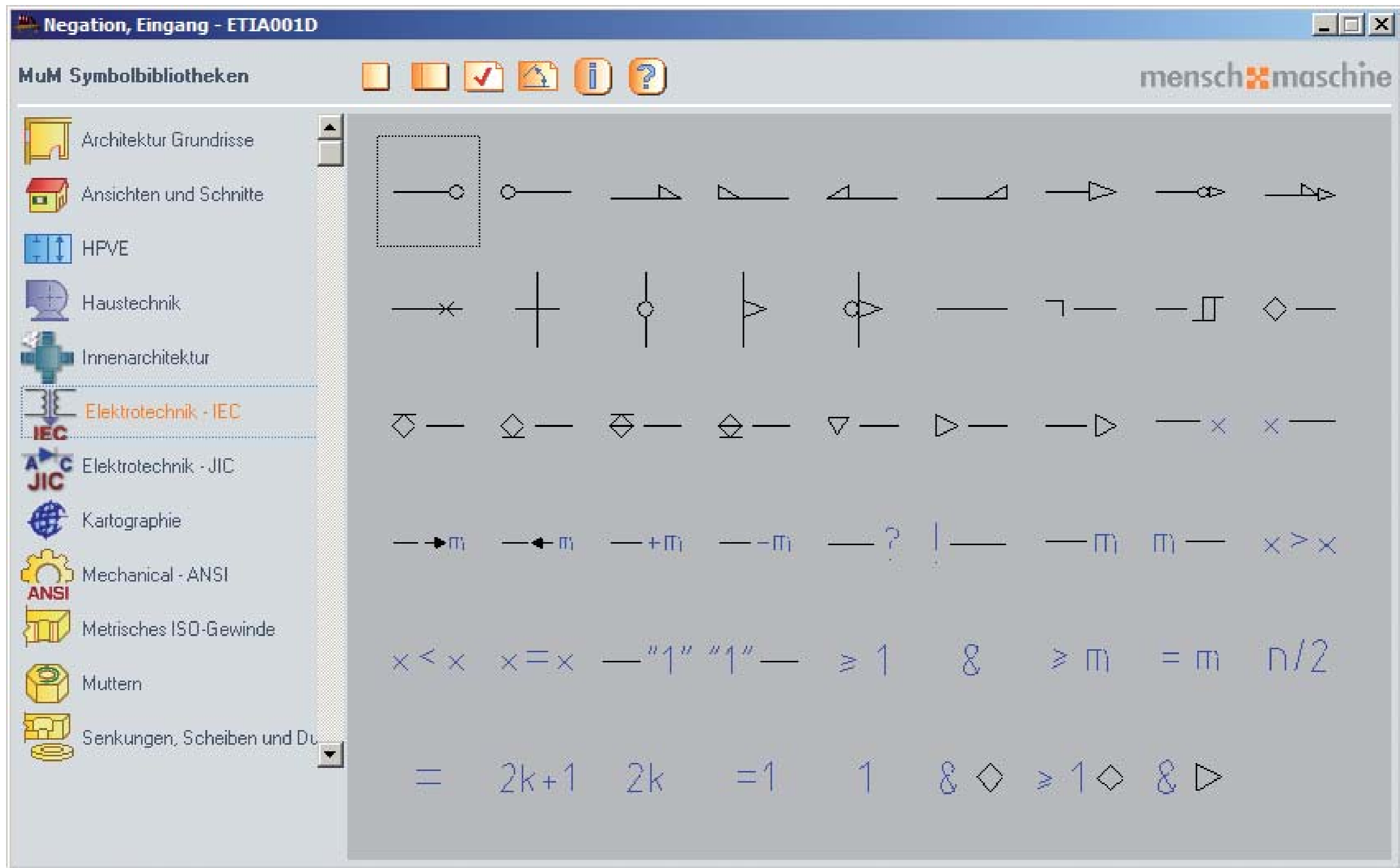

Binäre + Analoge Elemente 2

Element mit Hysterese - ETIA054D

MuM Symbolbibliotheken menschenmaschine

- Architektur Grundrisse
- Ansichten und Schnitte
- HPVE
- Haustechnik
- Innenarchitektur
- Elektrotechnik - IEC**
- Elektrotechnik - JIC
- Kartographie
- Mechanical - ANSI
- Metrisches ISO-Gewinde
- Muttern
- Senkungen, Scheiben und Dü

⏪ ⏩ ✓ ↶ ⓘ ?

		MUX	DX	MDX	MULDEX	Σ	P-Q	CPG
	COMP	ALU	SRG _x	CTR _x	CTRDIV _x	ROM _x	PROM _x	RAM _x
CAM _x	FIFO	FIFO _{n1xn2}	DPY	Φ				

Binäre + Analoge Elemente 3

Analoger Eingang - ETIB001N

MuM Symbolbibliotheken

menschmaschine

- Architektur Grundrisse
- Ansichten und Schnitte
- HPVE
- Haustechnik
- Innenarchitektur
- Elektrotechnik - IEC**
- Elektrotechnik - JIC
- Kartographie
- Mechanical - ANSI
- Metrisches ISO-Gewinde
- Muttern
- Senkungen, Scheiben und Dü...

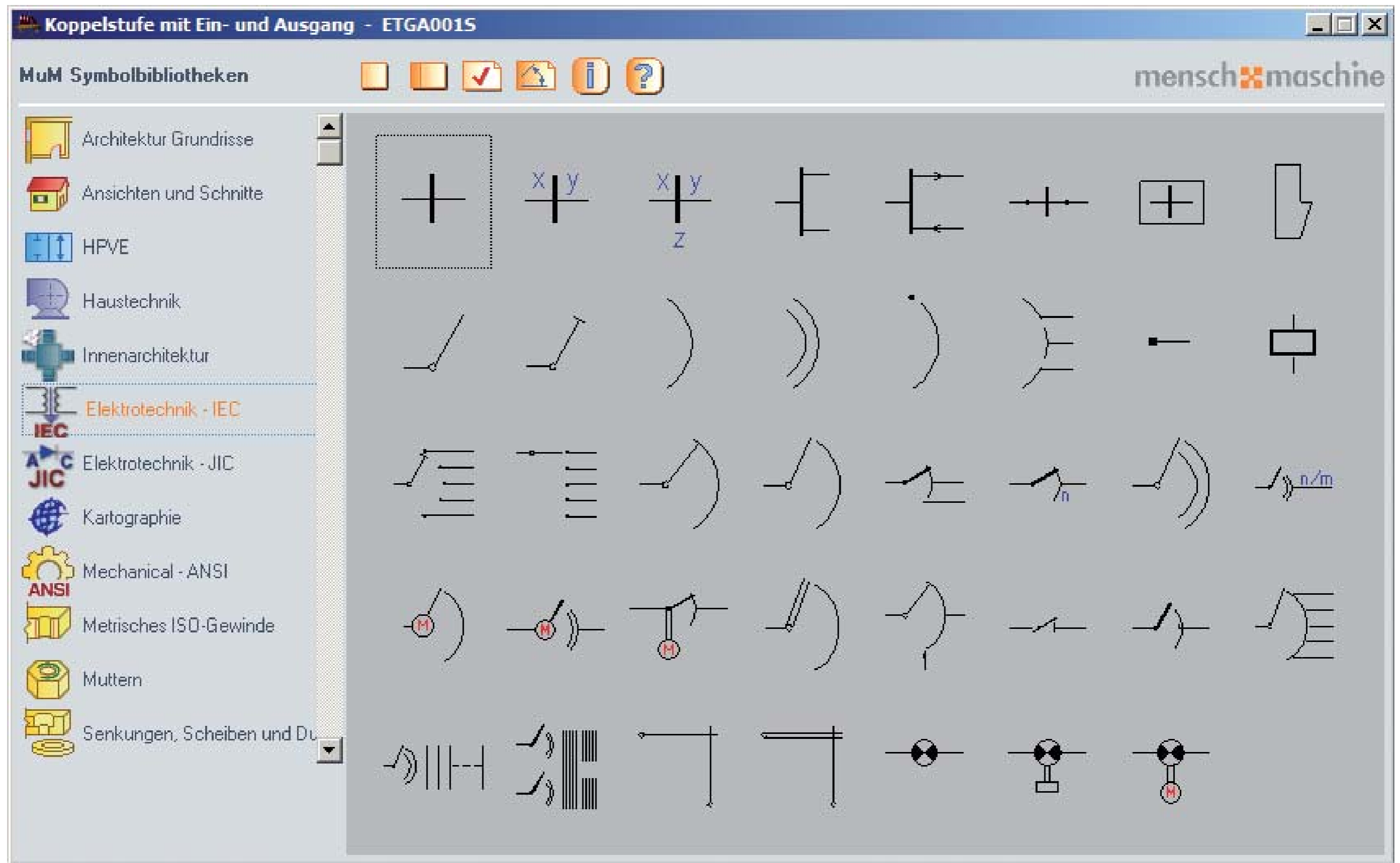

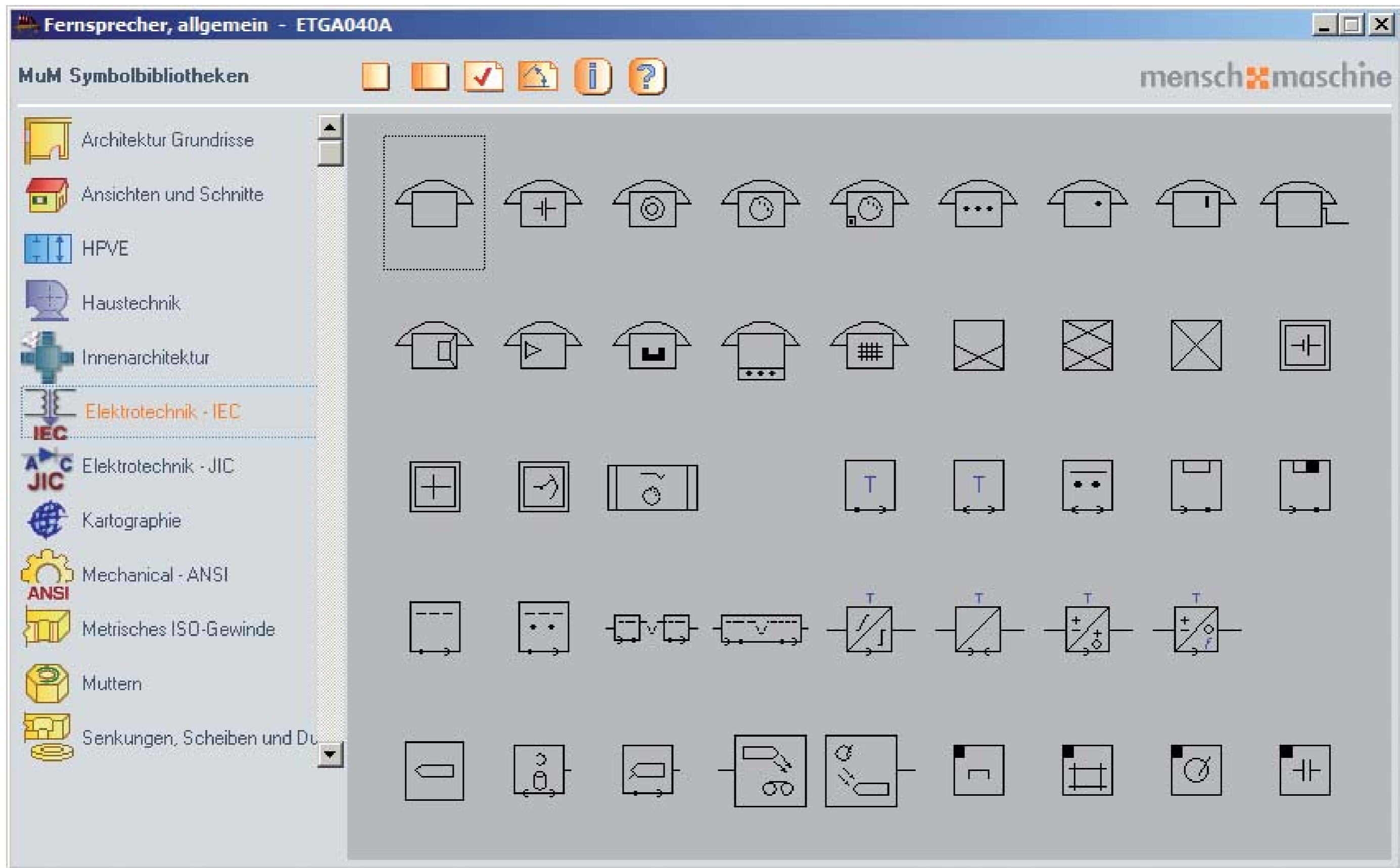

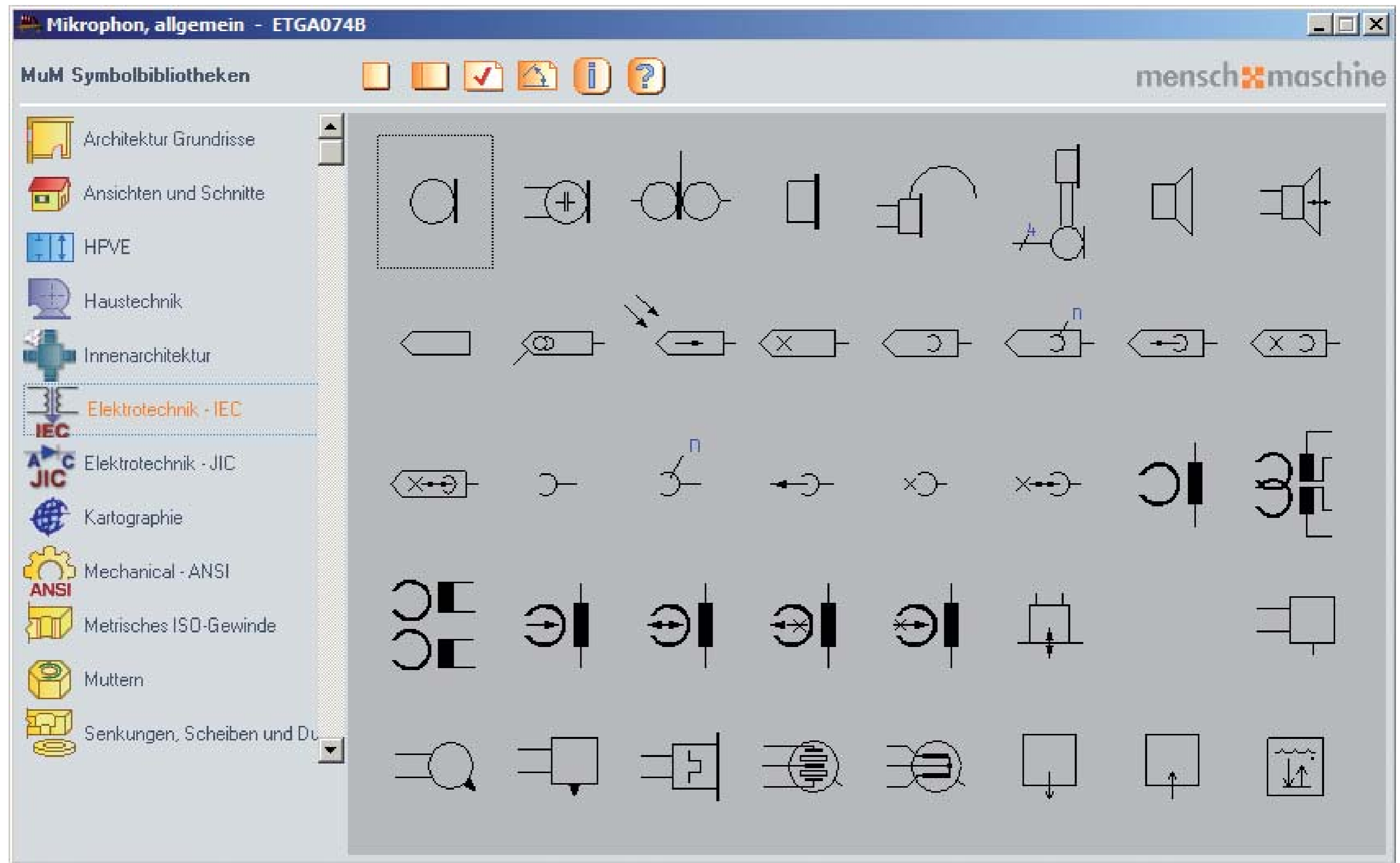

Leiterbespaltung - ETGB001L

MuM Symbolbibliotheken

menschmaschine

- Architektur Grundrisse
- Ansichten und Schnitte
- HPVE
- Haustechnik
- Innenarchitektur
- Elektrotechnik - IEC**
- Elektrotechnik - JIC
- Kartographie
- Mechanical - ANSI
- Metrisches ISO-Gewinde
- Muttern
- Senkungen, Scheiben und Dü

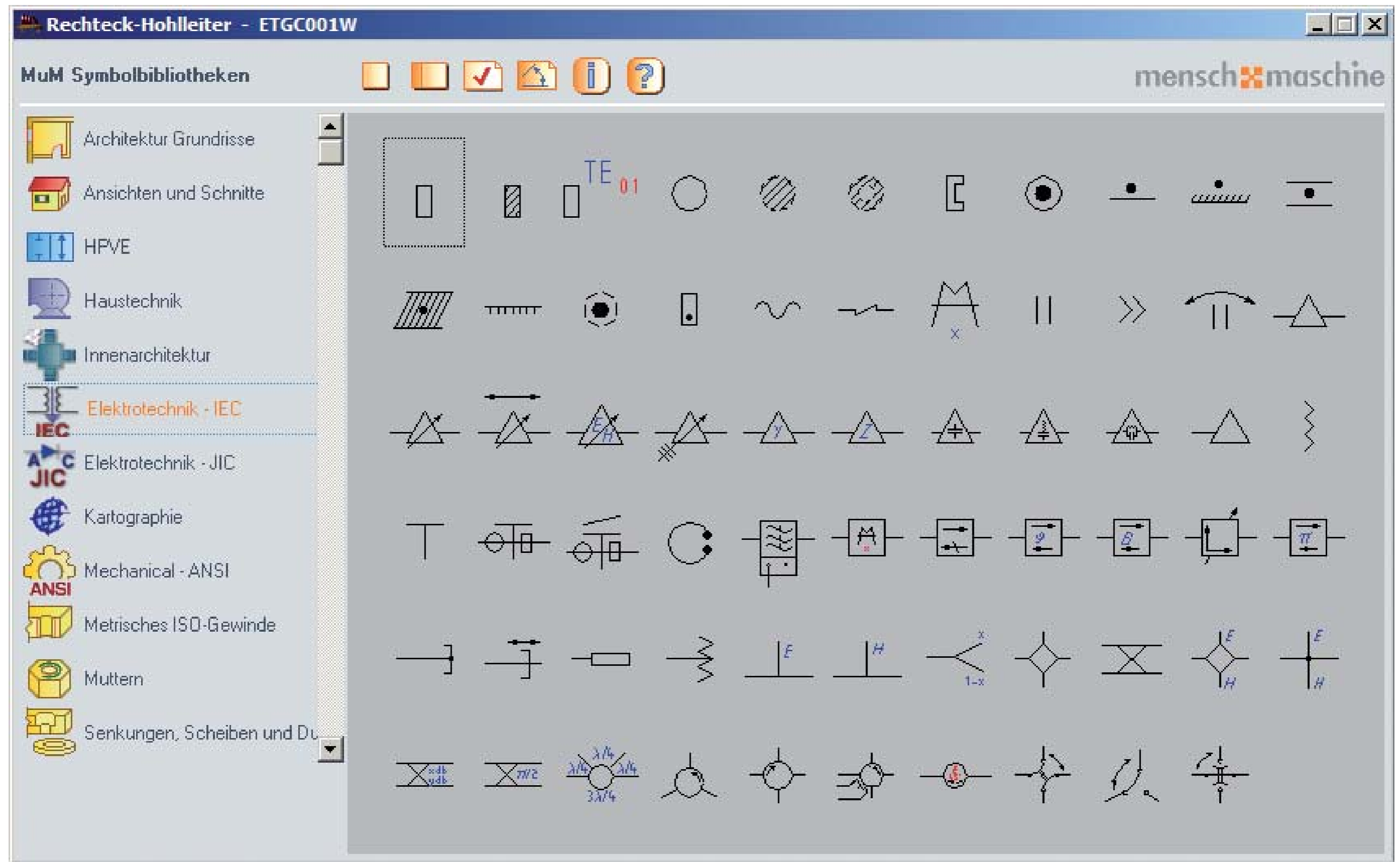

Kopplung an einem Rechteck-Hohlleiter - ETGC066W

MuM Symbolbibliotheken

menschmaschine

- Architektur Grundrisse
- Ansichten und Schnitte
- HPVE
- Haustechnik
- Innenarchitektur
- Elektrotechnik - IEC**
- Elektrotechnik - JIC
- Kartographie
- Mechanical - ANSI
- Metrisches ISO-Gewinde
- Muttern
- Senkungen, Scheiben und Dü...

The grid contains the following symbols (row by row, left to right):

- Row 1: A capacitor with a dashed box, a circle, a capacitor with a diagonal slash, a capacitor with a vertical line, a capacitor with a red 'E', a capacitor with a red 'H', a capacitor with a red 'E', a U-shaped symbol, and a vertical line with a dot.
- Row 2: A capacitor with a vertical line, a capacitor with a red 'G', a capacitor with a red 'G' and a triangle, a capacitor with a red 'G', a capacitor with a red 'G' and a triangle, a capacitor with a red 'G' and 'Cr Al₂O₃', a capacitor with a red 'G' and 'Cr Al₂O₃', a capacitor with a red 'G', and a capacitor with a red 'G'.
- Row 3: A capacitor with a red 'G', a capacitor with a red 'G' and '500Hz', a capacitor with a red 'G' and '500Hz', a capacitor with a red 'G', a capacitor with a red 'G' and a triangle, a capacitor with a red 'G' and a triangle, a capacitor with a red 'G' and a triangle, and a capacitor with a red 'G' and a triangle.
- Row 4: A capacitor with a red 'G' and 'KT', a capacitor with a red 'G', a capacitor with a diagonal slash, a capacitor with a diagonal slash and 'f₁ f₂', a capacitor with a diagonal slash and 'f nf', a capacitor with a diagonal slash and 'f f/n', a capacitor with a diagonal slash and 'U', a capacitor with a diagonal slash and '2⁵ 2⁷', and a capacitor with a diagonal slash and '2⁵'.
- Row 5: A capacitor with a diagonal slash and a triangle, a capacitor with a triangle, a capacitor with a triangle, a capacitor with a triangle and a diagonal slash, a capacitor with a triangle and a diagonal slash, a capacitor with a triangle and a diagonal slash, a capacitor with a triangle and a diagonal slash, a capacitor with a triangle and a diagonal slash, and a capacitor with a triangle and a diagonal slash.

Dämpfungsglied - ETGC111Z

MuM Symbolbibliotheken menschmaschine

- Architektur Grundrisse
- Ansichten und Schnitte
- HPVE
- Haustechnik
- Innenarchitektur
- Elektrotechnik - IEC
- Elektrotechnik - JIC
- Kartographie
- Mechanical - ANSI
- Metrisches ISO-Gewinde
- Muttern
- Senkungen, Scheiben und Düsen

The grid displays various electrical symbols categorized by standard:

- Row 1:** dB (selected), dB with arrow, zigzag resistor, variable resistor, inductor, variable inductor, capacitor, variable capacitor, and a component with a rectangular symbol.
- Row 2:** Resistor with capacitor, variable resistor, variable capacitor, diode, variable diode, current source, phase shift symbol, and a component with a trapezoidal symbol.
- Row 3:** Transformer, variable transformer, component with Δf , component with ψ , diode, variable diode, component with Δ , component with ψ , and component with Δ .
- Row 4:** Component with Δ , component with Δ , component with Δ , component with Δ , component with Δ , component with Δ , component with Δ , component with Δ , component with Δ , and component with Δ .
- Row 5:** Component with Δ , component with Δ , component with Δ , component with Δ , component with Δ , component with Δ , component with Δ , component with Δ , component with Δ , and component with Δ .

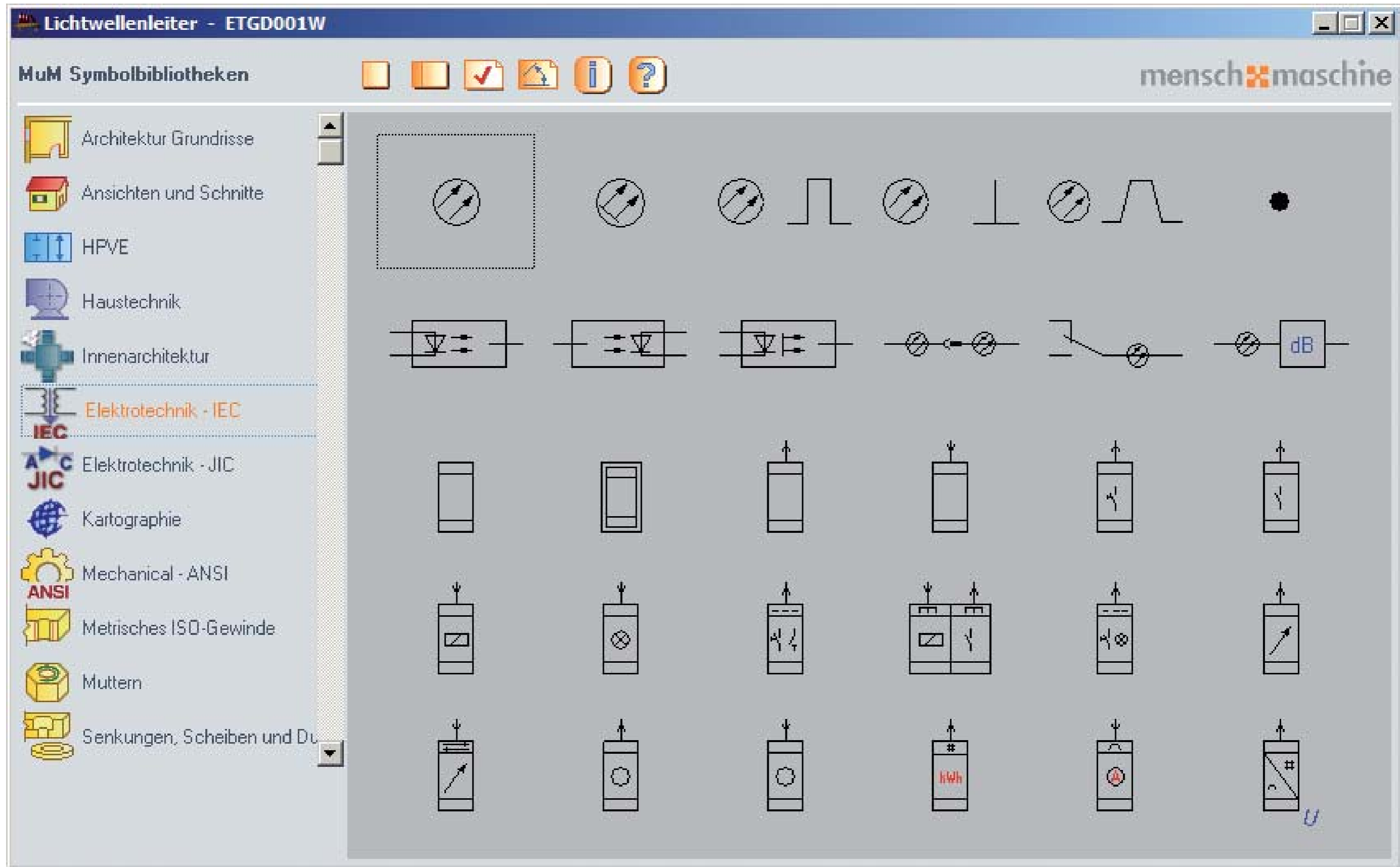

Symbolelemente 1

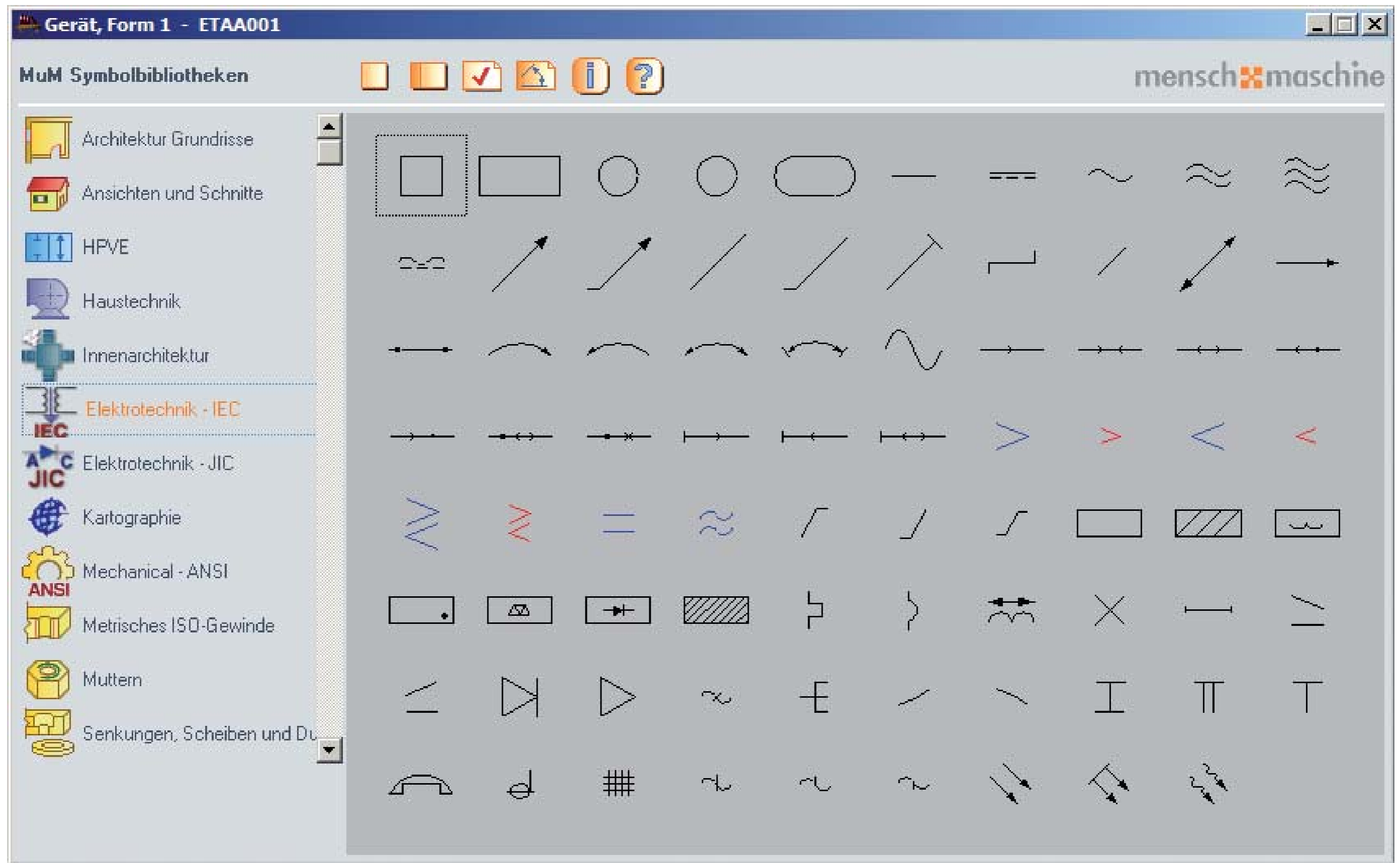

Symbolelemente 2

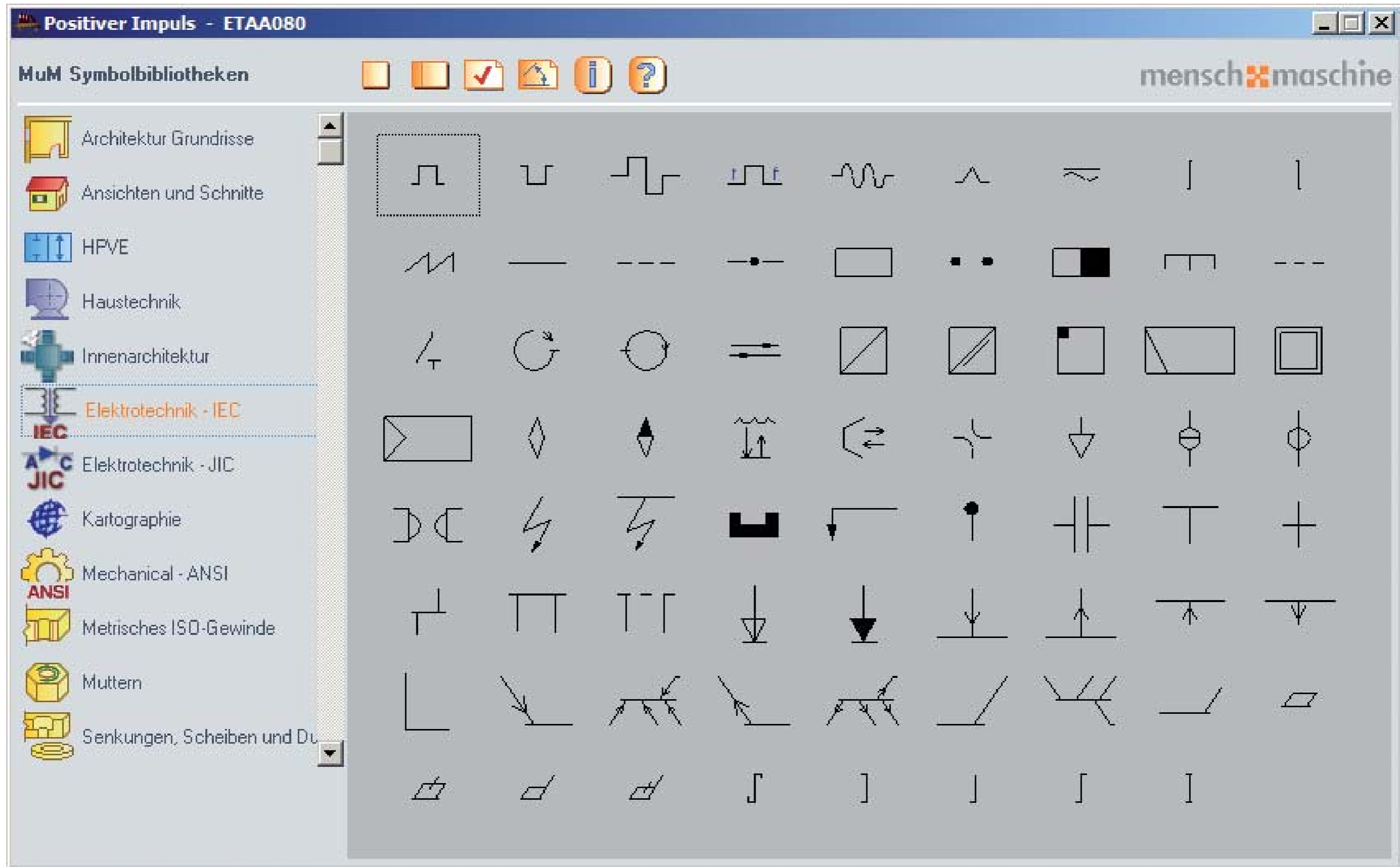

Symbolelemente 3

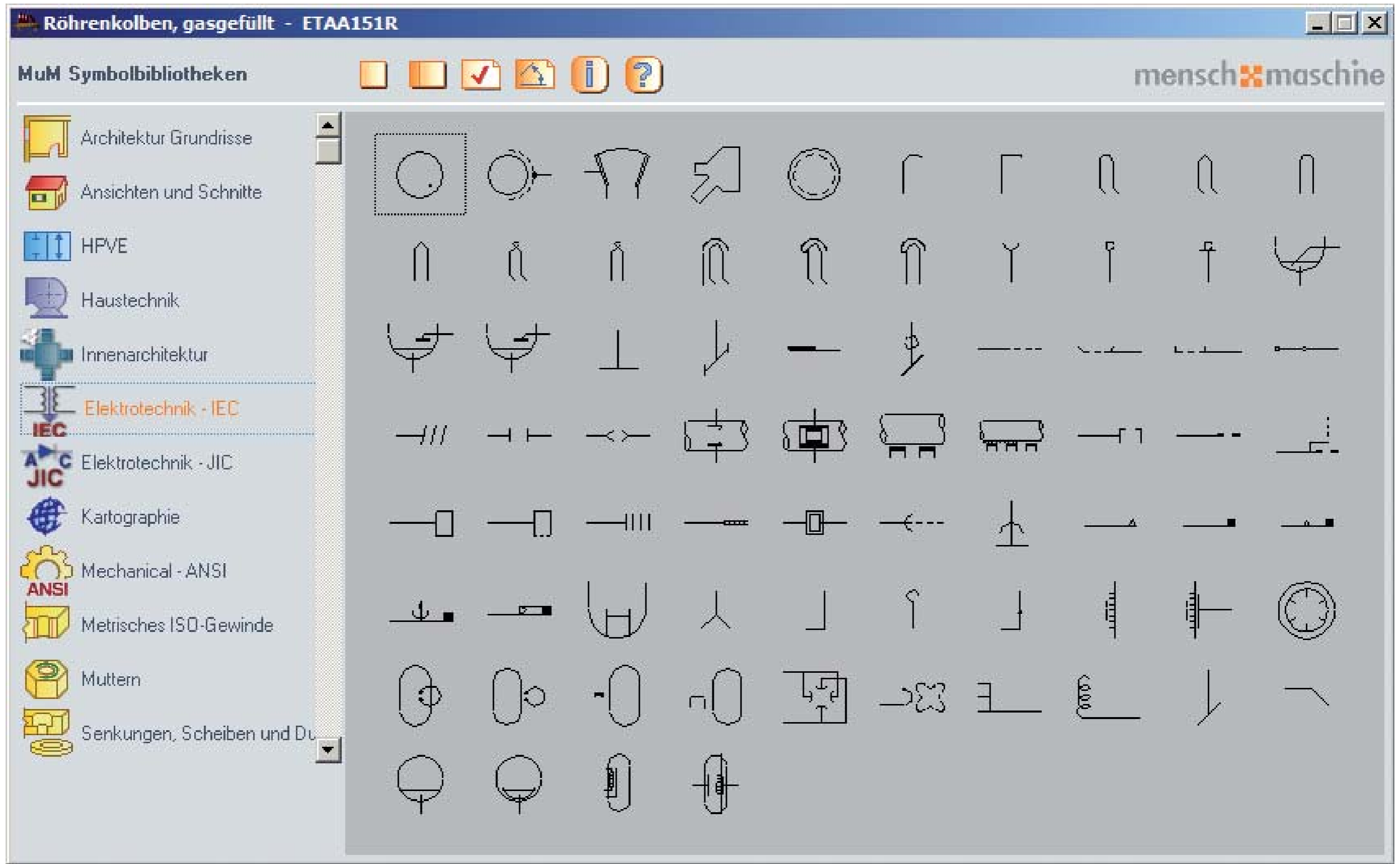

Symbolelemente 4

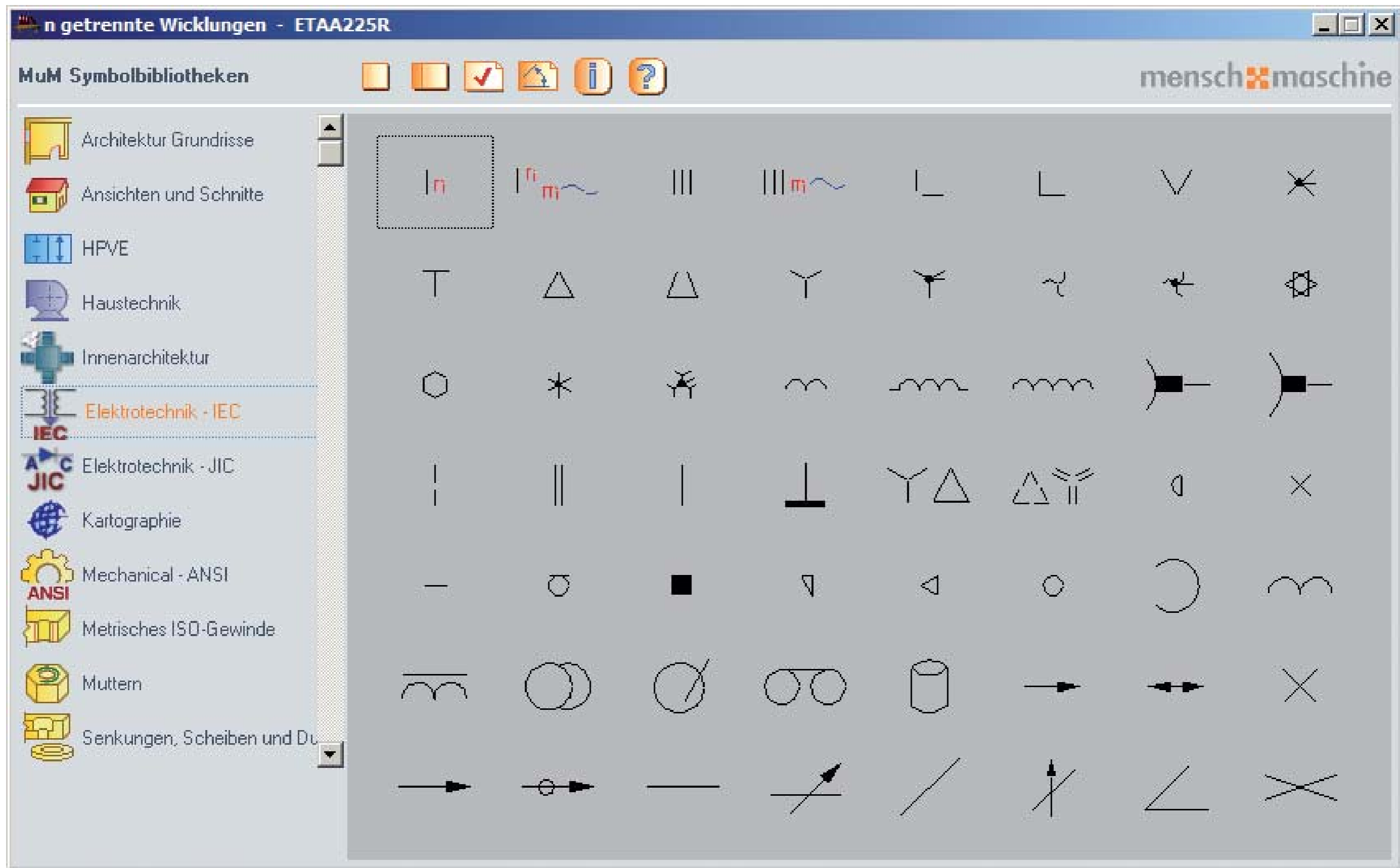

Symbolelemente 5

Wirkverbindung L = 20, Haupttraster - ETAB001X

MuM Symbolbibliotheken

menschmaschine

- Architektur Grundrisse
- Ansichten und Schnitte
- HPVE
- Haustechnik
- Innenarchitektur
- Elektrotechnik - IEC**
- Elektrotechnik - JIC
- Kartographie
- Mechanical - ANSI
- Metrisches ISO-Gewinde
- Muttern
- Senkungen, Scheiben und Dü

Symbolelemente 6

Schriftgröße: 3,5mm; 0 - ETAEG000

MuM Symbolbibliotheken

menschmaschine

- Architektur Grundrisse
- Ansichten und Schnitte
- HPVE
- Haustechnik
- Innenarchitektur
- Elektrotechnik - IEC**
- Elektrotechnik - JIC
- Kartographie
- Mechanical - ANSI
- Metrisches ISO-Gewinde
- Muttern
- Senkungen, Scheiben und Düsen

0 1 2 3 4 5 6 7 8 9 A B C D E F G H I J K L M N O
P Q R S T U V W X Y Z a a b c d e f g h i j k l m
n o p q r s t t u v w x y z A B C D E F G H I J K
L M N O P Q R S T U V W X Y Z a a b c d e f g h i
i k l m n o p q r s t u v w x y z A B Γ Δ E Z H Θ
I K Λ M N Ξ O Π Ρ Σ Τ Ϛ ϕ χ ψ Ω α β γ δ ε ζ η θ ι
κ λ μ ν ξ ο π ρ σ τ υ φ χ ψ ω ! ? " ≈ = > } < & ()
- + %) Σ ≈ 0 1 2 3 4 5 6 7 8 9 0 1 2 3 4 5
6 7 8 9 A B C D E F G H I J K L M N O P Q R S T U
V W X Y Z a a b c d e f g h i j k l m n o p q r s
t t u v w x y z A B C D E F G H I J K L M N O P Q
R S T U V W X Y Z a a b c d e f g h i j k l m n o
p q r s t u v w x y z A B Γ Δ E Z H Θ I K Λ M N Ξ
O Π Ρ Σ Τ Ϛ ϕ χ ψ Ω α β γ δ ε ζ η θ ι κ λ μ ν ξ ο
π ρ σ τ υ φ χ ψ ω ! ? " ≈ = > } < & (- + %) Σ ≈

